

ISLAS GALÁPAGOS

UN VIAJE INOLVIDABLE



Luís Masuet
EXPEDITIONS

Viaje organizado por Luís Masuet
Expeditions (Tax Digital 2004, S.L.)
C.I.F. B-63300875, agencia de viajes
registrada en la Generalitat de Catalunya.

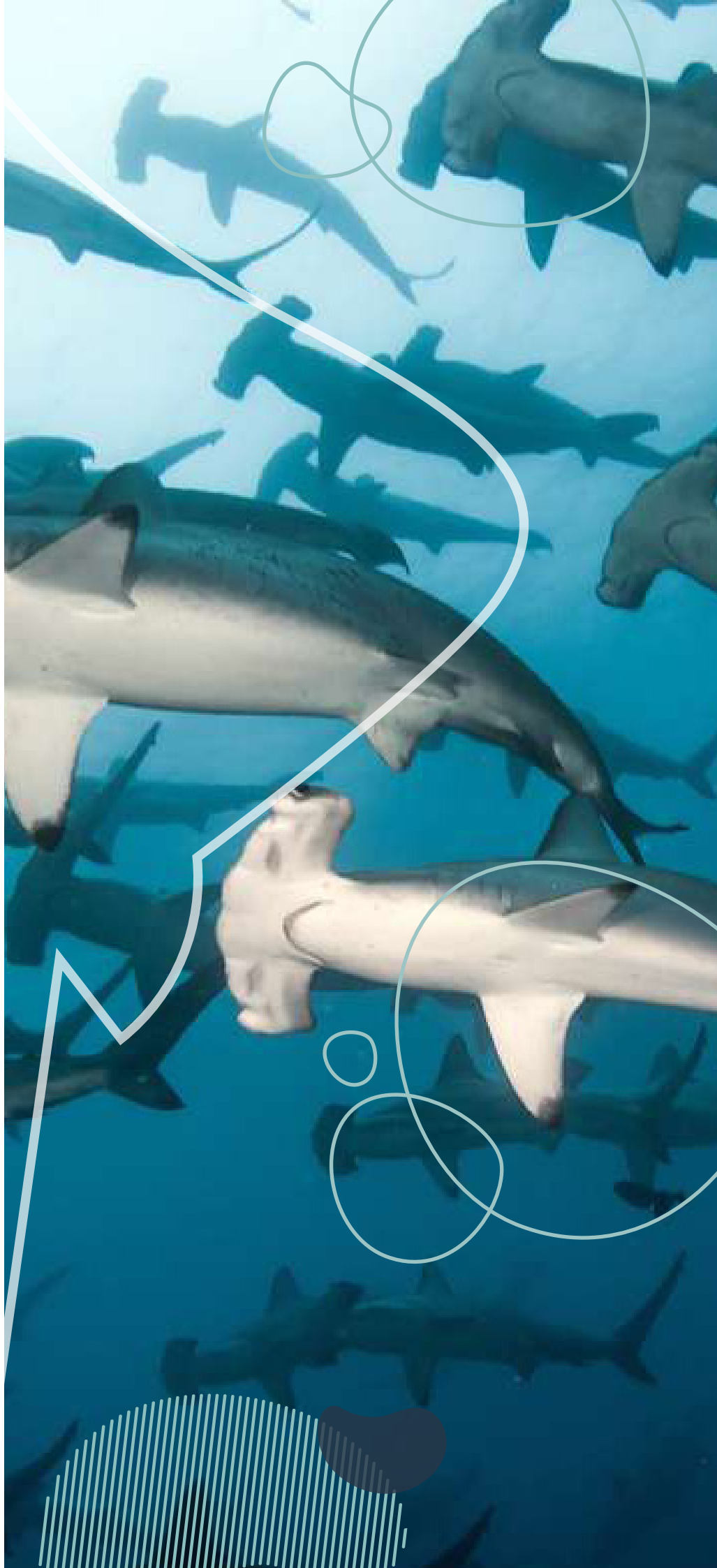



INOLVIDABLE

El destino que debes ver antes de morir.

Disfruta de las exóticas y exclusivas islas Galápagos en un viaje de 10 días en el que bucaremos en los mejores puntos del archipiélago a bordo del barco "Aqua" con una extensión de tierra por las islas Isabela y Santa Cruz, en las que disfrutemos de los mejores paisajes, avistaremos toda la fauna salvaje de la zona y realizaremos gran cantidad de actividades rodeados de naturaleza en estado puro.

Galápagos es la segunda reserva marina más grande del mundo. Con una maravillosa vida submarina de grandes especies y de riqueza muy diversa es **el mejor destino de buceo de todo el planeta**: todo tipo de tiburones (martillos, galapagueños, ballenas, puntas blancas...), pelágicos, leones marinos, rayas águila, iguanas, tortugas...

Pero no solo es asombroso bajo el agua, en tierra tendremos la ocasión de ver tortugas terrestres, iguanas, pingüinos y un montón de aves exóticas endémicas de la zona, además de unos paisajes de origen volcánico únicos en el mundo.



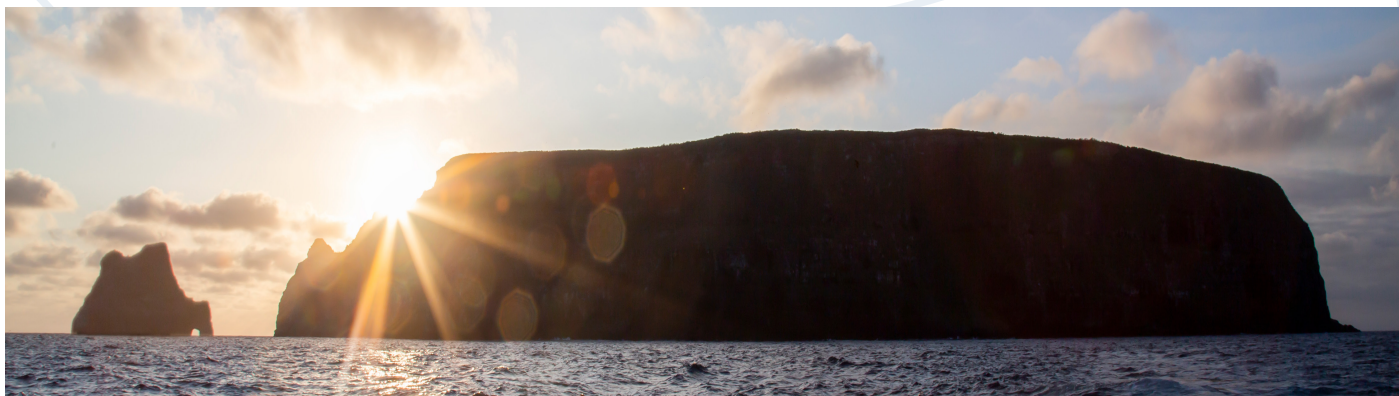

PROGRAMA DEL VIAJE

Del 16 al 25 de septiembre de 2024 (10 días)

Día 1 (16 de septiembre, lunes).

Salida del Aeropuerto Internacional de Madrid o Barcelona con destino a Guayaquil (GYE). Llegada por la tarde y pernocta en "guesthouse" cerca del aeropuerto (horarios pendientes de confirmación).

Día 2 (17 de septiembre, martes).

Traslado al aeropuerto de Guayaquil (GYE) y vuelo destino Baltra (GPS), con llegada sobre las 12am.

Al llegar al Aeropuerto Ecológico: primer control para asegurar que no se introduzca en las islas ninguna especie vegetal o animal extranjera. Además, se sellará tu TCC (Tarjeta de Control de Tránsito), que debe presentarse de nuevo en el vuelo de regreso. Por último, también deberás pagar la entrada al Parque Nacional Galápagos (USD 100). El guía nos recibirá en el aeropuerto y nos acompañará en el corto viaje en autobús para embarcar en el yate "Aqua", darán un briefing de bienvenida y se asignarán los camarotes.

Después de la comida, zarparemos y navegaremos hacia Seymour Norte, donde empezará el programa de buceo.

Por la tarde, primera inmersión "check dive".

Día 3 (18 de septiembre, miércoles).

Tras navegar bordeando la isla de Isabela, llegaremos a Cabo Marshall, situado al noroeste de la Isla. Se prevén 3 buceos por la zona.

Por la tarde, iniciaremos la navegación hacia Darwin.

Día 4 (19 de septiembre, jueves).

Después de una larga navegación, llegaremos al mítico Darwin, en el que desde mayo 2021

el arco pasó a ser unos pilares, debido al derrumbe que sufrió.

Día de 4 inmersiones en la zona.

Día 5 (20 de septiembre, viernes).

Por la mañana, se buceará dos veces más en Darwin. Después de las inmersiones, navegación hacia la Isla de Wolf, donde se prevé hacer dos buceos más.

Noche tranquila sin navegación.

Día 6 (21 de septiembre, sábado).

Día de 3 inmersiones alrededor de la Isla de Wolf.

Después del último buceo, larga navegación hacia Isla Isabela.

Día 7 (22 de septiembre, domingo).

Ya de vuelta en Isabela, se buceará pronto por la mañana en Punta Vicente Roca (al noreste de la isla). Rápidamente navegaremos hacia Cabo Douglas, para bucear allí antes de que las iguanas se marchen del agua hasta el día siguiente.

Día 8 (23 de septiembre, lunes).

Dos inmersiones por la mañana en Roca Cousin.

Por la tarde, excursión terrestre a la parte alta de Santa Cruz, donde visitaremos la reserva de tortugas El Chato.

Día 9 (24 de septiembre, martes).

Después del desayuno, nos despediremos de la tripulación del yate "Aqua" y nos trasladaremos en autobús al aeropuerto de Baltra para volar de regreso a España.

Día 10 (25 de septiembre, miércoles).

Llegada a España. Fin del viaje.

*El itinerario se podría ver modificado en caso de que las condiciones meteorológicas no lo permitiesen o los vuelos sufriesen cambios de horarios. Tampoco se puede garantizar el avistamiento de las especies previstas. Son animales salvajes y no siempre podemos predecir con exactitud donde encontrarlos.



¿QUÉ VA INCLUIDO EN EL VIAJE?

Servicios incluidos:

- Transfer Aeropuerto GPS - Yate "Aqua"
- 8 días / 7 noches de alojamiento en régimen de pensión completa a bordo del barco "Aqua" en camarote doble compartido.
- Agua, infusiones, café y aperitivos 24h a bordo del "Aqua".
- 20 inmersiones (si las condiciones lo permiten).
- Tanques., cinturón y plomos.
- 2 Guías de buceo certificados por el Parque Nacional de Galápagos.
- Seguro de viaje y seguro de buceo *
- Excursión a la parte alta de Santa Cruz, incluyendo traslados, actividades y guía.

Servicios no incluidos:

- Vuelos nacionales e internacionales.
- Equipo de buceo.
- Nitrox (\$150 a pagar a bordo)
- Botella de 15l. (\$75)
- Impuesto del Parque Nacional Galápagos (\$100)
- Tarjeta de tránsito (\$20)
- Refrescos y bebidas alcohólicas a bordo del yate "Aqua".
- Propinas.
- Seguro de cancelación (Consultar precios)
- Cualquier concepto no mencionado en el apartado "Servicios incluidos".

PRECIO POR PERSONA:

4.650€ / 4.850€

Cabinas 5, 6, 7 y 8: 4.650€
Cabinas 1, 2, 3, 4 y 9: 4.850€
Suplemento individual: 800€

* El precio del viaje combinado ha sido calculado según los tipos de cambio, tarifas de transporte, coste del carburante, tasas e impuestos aplicables en cada momento. Cualquier variación del precio de los citados elementos podrá dar lugar a la revisión del precio final del viaje.

** No está incluido en el precio el vuelo internacional de Madrid o Barcelona a Ecuador, así como el vuelo doméstico. Ello obedece a dos razones:

- A fecha de hoy no se puede proporcionar una cotización exacta del vuelo. En su momento (a partir de noviembre de 2021) se mirará cuál es el vuelo más conveniente, tanto en itinerario como en precio. Una vez sabido esto, el cliente puede optar entre contratar el vuelo con la agencia al precio que resulte en ese momento o contratarlo independientemente.

- Para un viaje de estas características, algunos participantes optarán por hacer alguna extensión del viaje, bien antes de la expedición o con posterioridad a la misma. Es por ello que esos vuelos serán distintos a los del resto por lo que habrá que mirarlos de modo individual.

CALENDARIO Y FORMA DE PAGOS

- Depósito inicial de un 20% del importe total en el momento de la reserva.
- Segundo pago de un 40% del importe total 6 meses antes de la salida.
- Tercer pago. Resto, 2 meses antes del inicio del viaje.

* La cantidad aportada en concepto de "depósito inicial" como reserva de la plaza del viaje NO SERÁ REEMBOLSABLE en caso de anulación por parte del cliente por el motivo que fuere. En caso de haberse contratado seguro de cancelación o anulación, será la Compañía de Seguros la encargada de examinar y tramitar la cancelación.

Por transferencia bancaria a (indicando nombre y apellido):

- Banco: BBVA
- Cta. cte.: IBAN ES09 0182 4091 63 0201588468
- Titular: Lluís Masuet Expeditions (Tax Digital 2004, S.L.)
- Concepto: GA-0324 "NOMBRE" "APELLIDO"

CONDICIONES GENERALES DE CANCELACIÓN

Las condiciones de cancelación se aplicarán en función de la fecha en la que se realiza la anulación con respecto a la fecha de salida.

- 12 meses antes de la salida. Gastos del 10% del precio total del viaje + importe de penalización establecido por la compañía aérea del billete de avión si se hubiera emitido.

- De 12 a 6 meses antes de la salida. 50% del precio total del viaje + importe de penalización establecido por la compañía aérea del billete de avión si se hubiera emitido.

- De 6 a 2 meses antes de la salida. 75% del precio total del viaje + importe de penalización establecido por la compañía aérea del billete de avión si se hubiera emitido.

- Menos de 60 días antes de la salida. 100% del precio total del viaje.

SEGUROS

Con el viaje está incluido un seguro de viaje, asistencia, buceo (incluyendo cámara hiperbárica) y deportes acuáticos. Las pólizas de los seguros están suscritas con Dive&Travel Solutions, S.L.U. En ningún caso, Lluís Masuet Expeditions (Tax Digital 2004, S.L.) será el responsable de intermediar con la aseguradora en caso de siniestro.



¿QUÉ VAS A DESCUBRIR EN ESTE VIAJE?

Las Islas Galápagos, conocidas en todo el mundo como las “Islas Encantadas”, fueron declaradas Patrimonio Natural de la Humanidad por la UNESCO en 1978. Además de otros reconocimientos, han sido consideradas por los lectores de la revista USA Today como el primer destino que ver antes de morir.

Las Islas Galápagos o el Archipiélago de Colón, es una provincia del Ecuador, localizada a 972 kilómetros al oeste de la costa ecuatoriana. Constituyen un archipiélago del Océano Pacífico y están conformadas por 13 grandes islas volcánicas, 6 islas más pequeñas y 107 rocas e islotes.

Son famosas por sus numerosas especies endémicas y por los estudios de Charles Darwin que le llevaron a establecer su Teoría de la Evolución por la selección natural. Además, la flora y la fauna encontrada en las islas es prácticamente única.

CABO MARSHALL



Cabo Marshall está situado en la costa noreste de la isla Isabela, un poco al sur de la línea ecuatorial y la base del volcán Wolf. Esta zona ofrece buceo a la deriva y también una pared casi vertical de roca volcánica que cae hasta el fondo del mar. Éste es un gran lugar para ver tiburones martillo, de arrecife de punta blanca y de las Galápagos. Ocasionalmente también se pueden ver tiburones ballena. Hay enormes cardúmenes de salemas de rayas negras y grandes cardúmenes de barracudas. También se puede ver coral negro creciendo a lo largo de la pared volcánica.

La principal atracción del Cabo Marshall es un lugar en el que es tan frecuente ver mantas gigantes que fue nombrado “Ciudad de las Mantas”. Vienen a alimentarse de las aguas ricas en plancton, por lo que la visibilidad puede ser baja. Luego de regresar a bordo del “Aqua” se iniciará la navegación hacia Darwin, ya que la distancia a cubrir es bastante considerable (208 km).



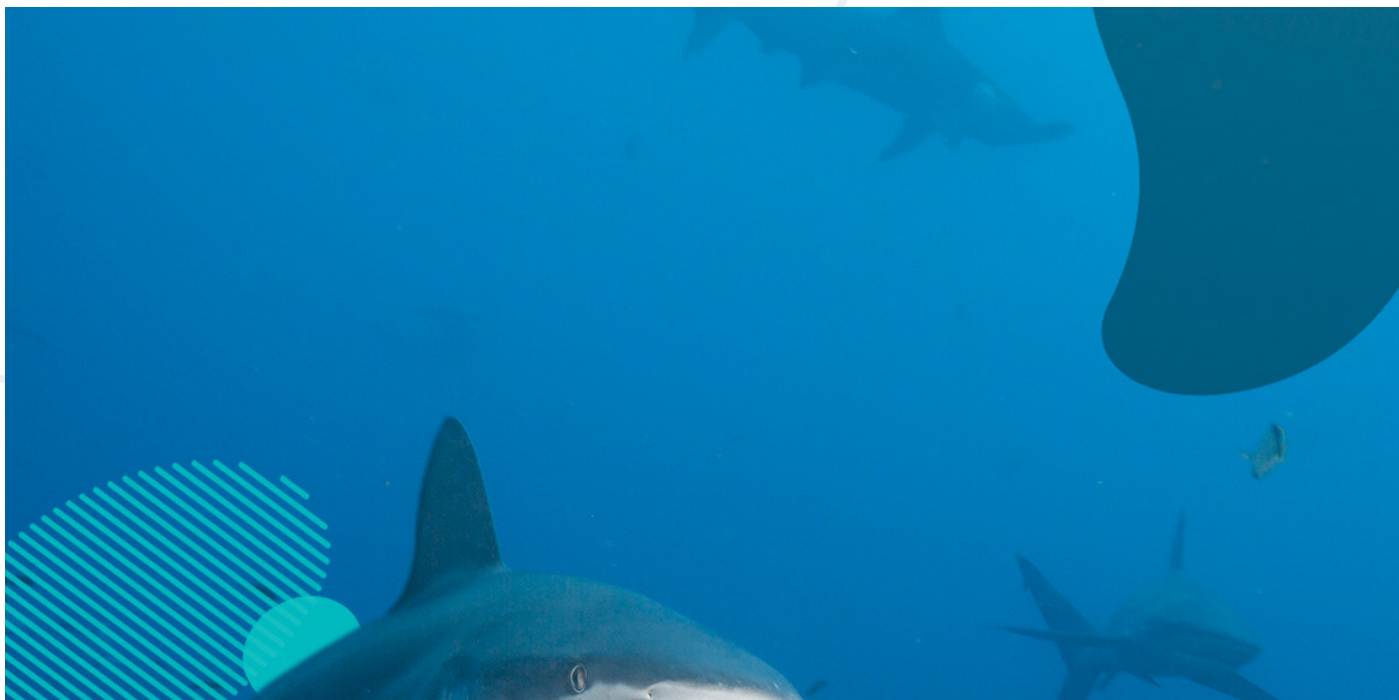

DARWIN

EL TEATRO DE DARWIN

Dos crestas bifurcadas apuntan desde los cimientos del arrecife del Arco de Darwin hacia el Noreste y el Sureste. Bajo las salpicaduras de las olas, terrazas curvadas se doblan alrededor de la rama norte, que es ilustradamente llamada “El Teatro de Darwin”. Presenta una auténtica tribuna con puntos panorámicos a unos 18m, justo encima del borde de la profunda pared de caída. Las rocas expuestas, cubiertas de percebes, son los asientos perfectos para disfrutar del próximo

espectáculo acuático. Incluso si no hay ningún tiburón ballena en movimiento, usualmente hay un interminable desfile de extraordinaria fauna marina, que incluye bancos de a veces cientos de tiburones martillo, tiburones réquiem de Galápagos patrullando, tiburones sedosos, y de la misma manera, atunes de aleta amarilla cazando, petos, bonitos, serviolas, así como enormes cardúmenes pelágicos que se transforman en bolas de carnada giratorias cuando son cazados.

EL ARCO DE DARWIN

Aunque es uno de los puntos de referencia más llamativos de las Islas Galápagos, sólo unos pocos pueden admirar realmente la escultura del Arco de Darwin (actualmente, forman dos pilares debido al derrumbe de Mayo de 2021). El monumental portal ni siquiera es el verdadero punto destacado, cuyo tesoro está escondido bajo las rompientes que salpican contra la plataforma del arrecife poco profundo.

Los sueños de muchos buceadores se hacen realidad a menudo en este teatro submarino de clase mundial. Es un lugar destacado para los bancos de tiburones martillo comunes y, en particular, tiburones ballena. Este pez tiene casi el tamaño de un autobús y permite a los buzos acercarse a él. Casi todos los encuentros con el tiburón ballena se producen con frecuencia entre junio y noviembre alrededor de este arco en el extremo norte de Galápagos, donde a menudo las hembras embarazadas hacen una breve parada durante su misteriosa migración solitaria con rémoras como únicos compañeros de viaje.



EL ARENAL

Los tiburones, tortugas y jureles visitan las estaciones de limpieza alrededor del Arco de Darwin para ser liberados de los parásitos. Mantienen una increíble relación simbiótica con los peces mariposa barbero y los peces ángel residentes. La zona más concurrida suele ser la ladera arenosa justo delante del portal, conocida como “El Arenal”. Si el oleaje no es demasiado fuerte, es posible dejarse caer en estos bajíos, entre nubes danzantes de meros criollos del Pacífico (*Paranthias colonus*), para encontrarse cara a cara con individuos y pequeños grupos de tiburones martillo comunes, así como tortugas verdes del Pacífico en reposo y raras tortugas carey entre cientos de anguilas jardineras estiradas y muchas estrellas de mar coloridas.

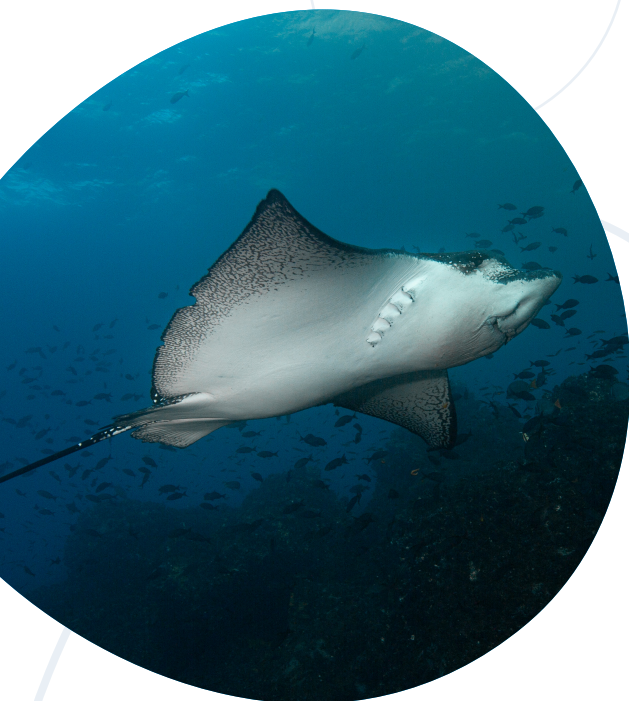

Más allá, terrazas inclinadas con escombros que caen en un profundo barranco forman los contornos curvos de la plataforma del arrecife. El borde superior ofrece más escondites entre las rocas para observar a los tiburones martillo que se acercan. Situado a sólo 100m a la vuelta de la esquina del Teatro de Darwin, hay nuevas oportunidades para nadar con los majestuosos tiburones ballena, o para maravillarse sobre toda la vida marina que viene con la corriente. ¿Ya mencionamos a los delfines nariz de botella y las mantas?



WOLF

SHARK BAY

Shark Bay, ubicada en la expuesta costa este de Wolf, es menos profunda que la mayor parte de los sitios de alrededor, pero para muchos es la más memorable. Además de ser otro lugar donde abundan los tiburones, las estaciones de limpieza locales revelan fascinantes relaciones simbióticas. La tortuga carey y la tortuga verde del Pacífico, en peligro crítico de extinción, visitan a los ocupados ángeles reales. Los peces limpiadores también asean rayas pintadas e incluso tiburones martillo. En estas aguas poco profundas, los machos de tiburón martillo tienden a acercarse más a los buzos inmóviles que las hembras en aguas abiertas. Su carácter indiferente es muy opuesto al de los curiosos lobos marinos de Galápagos, que inmediatamente buscan compañía y les encanta interactuar.

EL DERRUMBE

El descenso a lo largo de una pendiente rocosa lleva a lugares de encuentro naturales sobre el borde de un precipicio (a una profundidad aproximada de 20 m). Estos miradores ofrecen un panorama de primera fila hacia lo azul, donde se produce uno de los espectáculos de tiburones más impresionantes del archipiélago. Disfrutarás de los tiburones martillo en todas partes, algunos tiburones de Galápagos patrullando, tiburones de arrecife

sedosos y de punta negra, además de rayas pintadas, cardúmenes de barracudas pelícano y mucho más.

Durante la temporada de aguas frías, las grandes ballenas, como las orcas o las ballenas jorobadas, pueden ser vistas ocasionalmente.



EL PINÁCULO Y LAS CUEVAS

Esta área tiene algunas de las mejores cuevas de las Galápagos y una experiencia emocionante en el Pináculo. Está ubicada en el extremo norte de la isla principal. Tiene cuatro cuevas submarinas que penetran en la pared de la isla y que son de fácil acceso, siempre y cuando la corriente no sea muy fuerte.

Las entradas a las cuevas están a profundidades de 15-21 m y el suelo al fondo de la pared es arenoso. La tortuga Carey y la tortuga verde suelen reunirse en esta zona para ser limpiadas por los peces, y se les puede encontrar alrededor de la abertura o nadando dentro y fuera. La cuarta cueva tiene la abertura más grande, con una entrada a aproximadamente 18 m, y ofrece una exploración interesante si el tiempo lo permite. En general, la gran variedad de vida alrededor y dentro de las cuevas incluye cardúmenes de peces soldado, peces globo, morenas, tiburones de Galápagos, rayas pintadas, peces cardenal y langostas que se esconden en agujeros y grietas. La inmersión termina en la esquina noreste de Wolf, donde se encuentra un alto y masivo pináculo submarino, cuya parte superior está apenas por debajo de la superficie del agua.

Aquí se pueden ver grandes especies pelágicas, como los tiburones martillo y de Galápagos, delfines nariz de botella y tortugas.



LA CUEVA SECRETA (NOCTURNA)

La Cueva Secreta tiene su origen en espacios de gas que datan de la formación de la isla, y que con el pasar del tiempo se erosionaron y colapsaron. Es una gran alternativa en el lado norte de Wolf si las condiciones permiten bucear aquí. A lo largo de la pared, a veces con tiburones martillo, encontrarás la entrada a una cueva que puede revelar varias especies nocturnas, como peces cardenal, langostas espinosas, camarones, erizos de mar de colores, morenas, así como tortugas verdes del Pacífico y leones marinos.

EL FONDEADERO (NOCTURNA)

El Fondeadero de Wolf es el único sitio de buceo situado en su protegida costa oeste. La cala y los acantilados circundantes revelan los contornos del antiguo cráter principal de este extinto islote volcánico. A sotavento, la temperatura del agua es más alta y las turbulentas corrientes y el traicionero oleaje de los alrededores ya casi no se sienten. Sin embargo, algunos tiburones y peces de arrecife pueden ser vistos durante los intervalos en que se acercan a la superficie, así como piqueros de patas azules. Aquellos que se atreven a otra aventura bastante diferente durante estos días intensos, pueden optar por una oscura y emocionante inmersión nocturna. Justo debajo del yate anclado, camina y salta el extraño pez murciélago de labios rojos con sus aletas en el fondo arenoso de 20 m de profundidad. Aunque es activo por la noche y atraído por el rayo de luz, esta fría actividad no será probablemente la única oportunidad de maravillarse con esta especie endémica de las Galápagos.





ISLA ISABELA

PUNTA VICENTE ROCA

Justo en la boca del caballito de mar al que se parece la Isla Isabela se encuentra la punta Vicente Roca. Los ecos rugientes de las olas te acompañarán al entrar en una oscura cueva bajo un arco espectacular. A la vuelta de la esquina, el anfiteatro colapsado del Volcán Ecuador ofrece otra vista impresionante. Las aguas más tranquilas de las cuevas están bien protegidas contra el oleaje del océano y son un gran lugar para bucear entre varias especies de tiburones, pingüinos, peces globo e incluso caballitos de mar. También son muy comunes los encuentros con peces luna. Es conveniente tener en cuenta que el agua en esta zona suele ser un poco fría.

Isabela es la isla más grande del archipiélago, con 4588 Km². Representa el 60% de la superficie de las Islas Galápagos. Con una forma similar a la de un caballito de mar, su punto más alto es el volcán Wolf (1707m), uno de los 6 volcanes que se juntaron en una sola masa para formar la isla. En esta isla se pueden observar pingüinos, cormoranes no voladores, iguanas marinas, piqueros,

pelícanos, tortugas gigantes de las Galápagos y lobos marinos, así como abundantes cangrejos rojos. En las faldas y calderas de los seis volcanes de Isabela se pueden observar iguanas terrestres y tortugas, así como pinzones, cormoranes, flamencos, halcones de Galápagos, palomas de Galápagos y una interesante vegetación.

CABO DOUGLAS

Cabo Douglas seguro que te proporcionará increíbles oportunidades de observar una gran cantidad de vida marina, por encima y por debajo del agua. Mientras te preparas para la inmersión, puedes ver pingüinos de Galápagos, cormoranes de las Galápagos e iguanas marinas de las Galápagos, animales que sólo se encuentran exclusivamente en las islas. También iremos en búsqueda de increíbles iguanas marinas nadando y alimentándose en las rocas bajo la superficie. Algunas de las formas de vida marina que puedes ver son el pez murciélago de labios rojos, sueño cornudo, pez luna y quizás hasta ballenas!

ROCA COUSIN

La pirámide solitaria y simétrica de la Roca Cousin se alza justo encima de las aguas costeras de Santiago, aproximadamente a 5 km al norte del islote Bartolomé. Esta roca volcánica desnuda sirve como lugar de descanso para los piqueros de patas azules, pelícanos marrones, leones marinos y pingüinos de Galápagos estacionales, que podrían ser vistos durante un paseo en barca.

No hace falta mucha imaginación para darse cuenta de que esta formación triangular es la diminuta cima de un enorme cono submarino, aunque sólo los buceadores y los esnorquelistas pueden admirar el impensable mundo colorido que hay debajo. Cousin's Rock presenta dos populares sitios de buceo: una aventurera inmersión de pared alrededor de la empinada esquina noreste (nivel intermedio) y en el lado opuesto, una atractiva cresta flanqueada por una exuberante pared aterrazada y una formación rocosa separada raramente visitada más al sur. Los puntos reales de descenso alrededor de Cousin's Rock y las direcciones de inmersión dependen de las corrientes alrededor de estas Islas Encantadas. Normalmente, se buceará dos veces en uno de estos sitios.

Las profundidades de buceo de Cousin's Rock van entre 12-30 m, y la corriente puede variar de media a fuerte. La temperatura del agua oscila entre 20-26 °C de enero a mayo, y entre 16-20 °C de junio a diciembre. La visibilidad va de 12 a 30 m, y el lugar es mayormente una inmersión en el arrecife.

La baja visibilidad suele significar una abundancia de plancton, que trae un gran número de peces pequeños y pelágicos y con ellos, grandes animales.

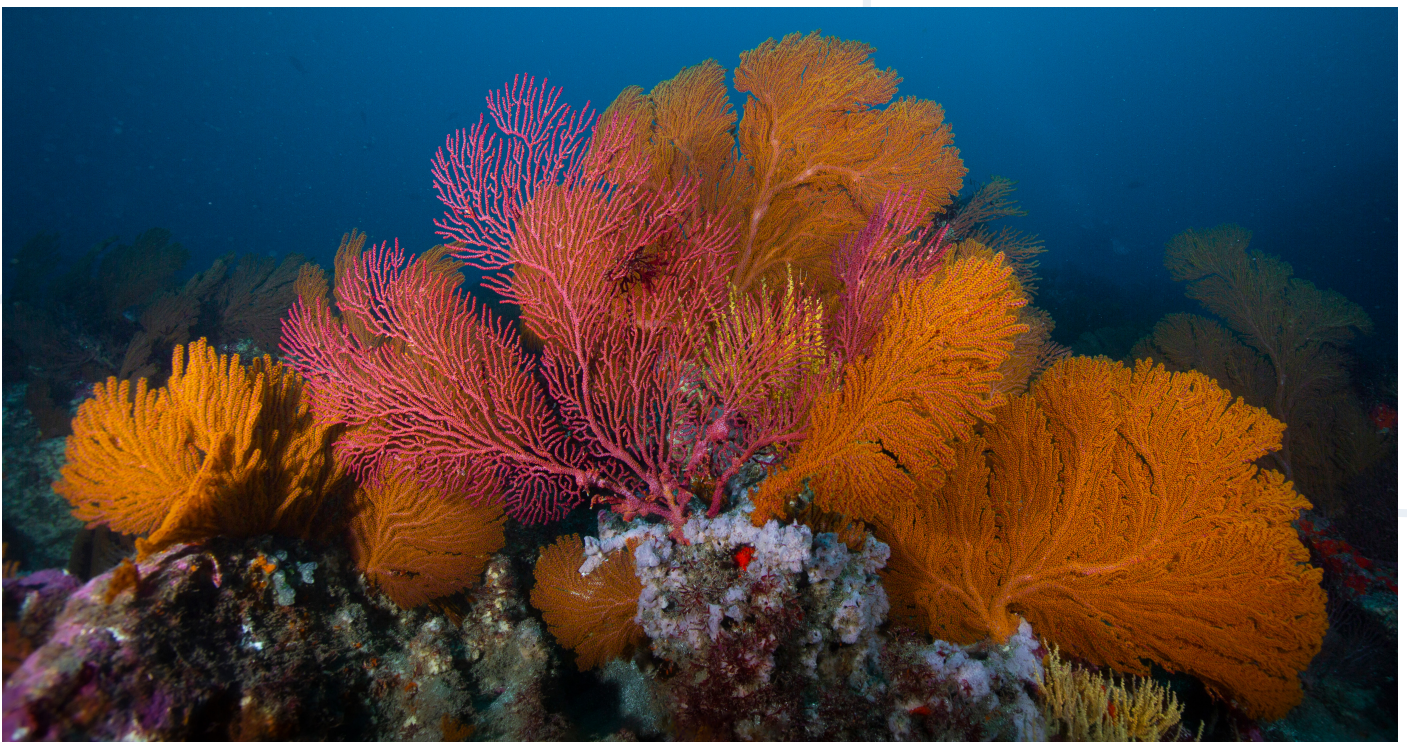



SANTA CRUZ

RESERVA DE TORTUGAS “EL CHATO”

Este es el mejor lugar para buscar tortugas gigantes de Galápagos en su entorno más auténtico! A pesar de los interesantes centros de cría (donde se garantiza encontrar tortugas en sus corrales) no hay nada mejor que observarlas en su ambiente natural.

A diferencia de la zona agrícola adyacente, la Reserva de Tortugas Gigantes de El Chato es un área protegida y parte oficial del Parque Nacional Galápagos. Se extiende desde el Cerro El Chato hasta la costa sudoeste de la Isla Santa Cruz, donde las hembras siguen las “carreteras de las tortugas” de Darwin para poner sus huevos. Se estima que en 2015 unas 32.000 tortugas vivían en estado salvaje en todas las islas, la mayor de ellas en lugares restringidos de la isla Isabela.

Además de las tortugas en la Reserva de Tortugas Gigantes de El Chato, también se puede apreciar un bosque nativo de escamas, cubierto de líquenes, helechos y otras epifitas. Esta área protegida también ofrece excelentes oportunidades para observar numerosos pájaros cantores endémicos entre el denso follaje, saboreando la delicadeza de las moras introducidas, incluyendo los pinzones de Darwin, los coloridos mosqueros

cardenal y reinitas amarillas. En el estanque de las tortugas también hay aves acuáticas, incluyendo la gallaretita de pico rojo. Si tienes suerte, podrás ver la escurridiza polluela de las Galápagos en la hierba alta o la lechuza campestre en la entrada de los túneles de lava.





EL BARCO “AQUA”

ESPECIFICACIONES:

- Construcción: 1998
- Mantenimiento: Completamente remodelado en 2019
- Eslora: 26m
- Manga: 5.5m
- Acomodación: 16 pasajeros en 9 camarotes, todas ellas con aire acondicionado y baño completo.
- Tripulación: 8 tripulantes, un guía de buceo y un maestro de buceo acreditado por la reserva marina.
- Electricidad: 110v/220
- Velocidad crucero: 9 nudos
- Botes inflables: 2. C-20 y C-17 con motores 50Hp
- Seguridad: Botes salvavidas, 2 radares, AIS, Radio VHF y HF, 2 GPS con alarma y sonda, teléfono satélite, bomba de achique y conrainscendios, Extintores de incendios, botiquín, tanques de oxígeno, chalecos salvavidas y balizas de buceo individuales “nautilus”.



DISTRIBUCIÓN DE LOS ESPACIOS:

CUBIERTA INFERIOR

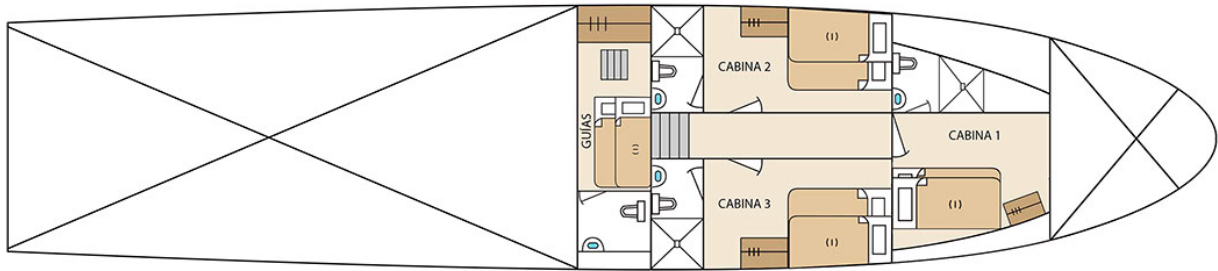

CUBIERTA PRINCIPAL

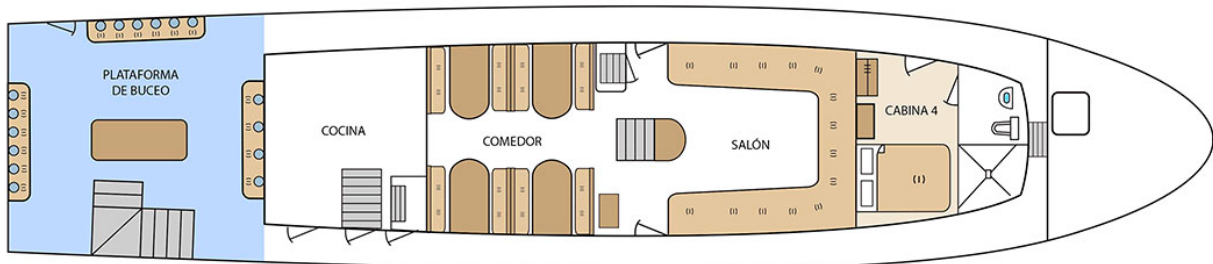

CUBIERTA SUPERIOR

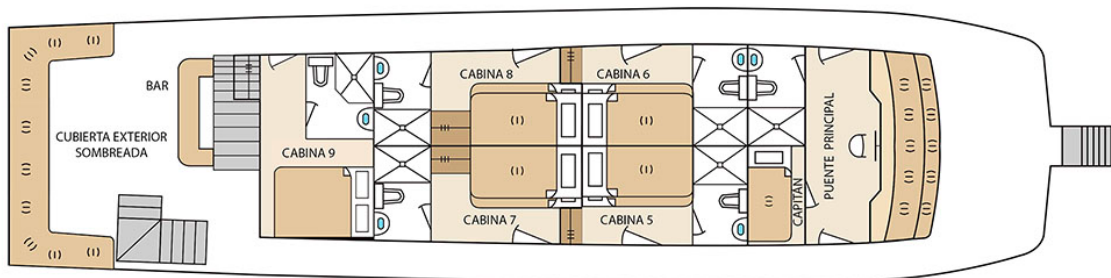



Lluís Masuet
EXPEDITIONS

MÁS INFORMACIÓN Y RESERVAS:



+34 699 922 929



lluis@lluismasuet.com



@lluismasuet_expeditions