

SIPADAN

LA OBRA DE ARTE INTACTA



Lluís Masuet
EXPEDITIONS

Viaje organizado por Lluís Masuet
Expeditions (Tax Digital 2004, S.L.)
C.I.F. B-63300875, agencia de viajes
registrada en la Generalitat de Catalunya.

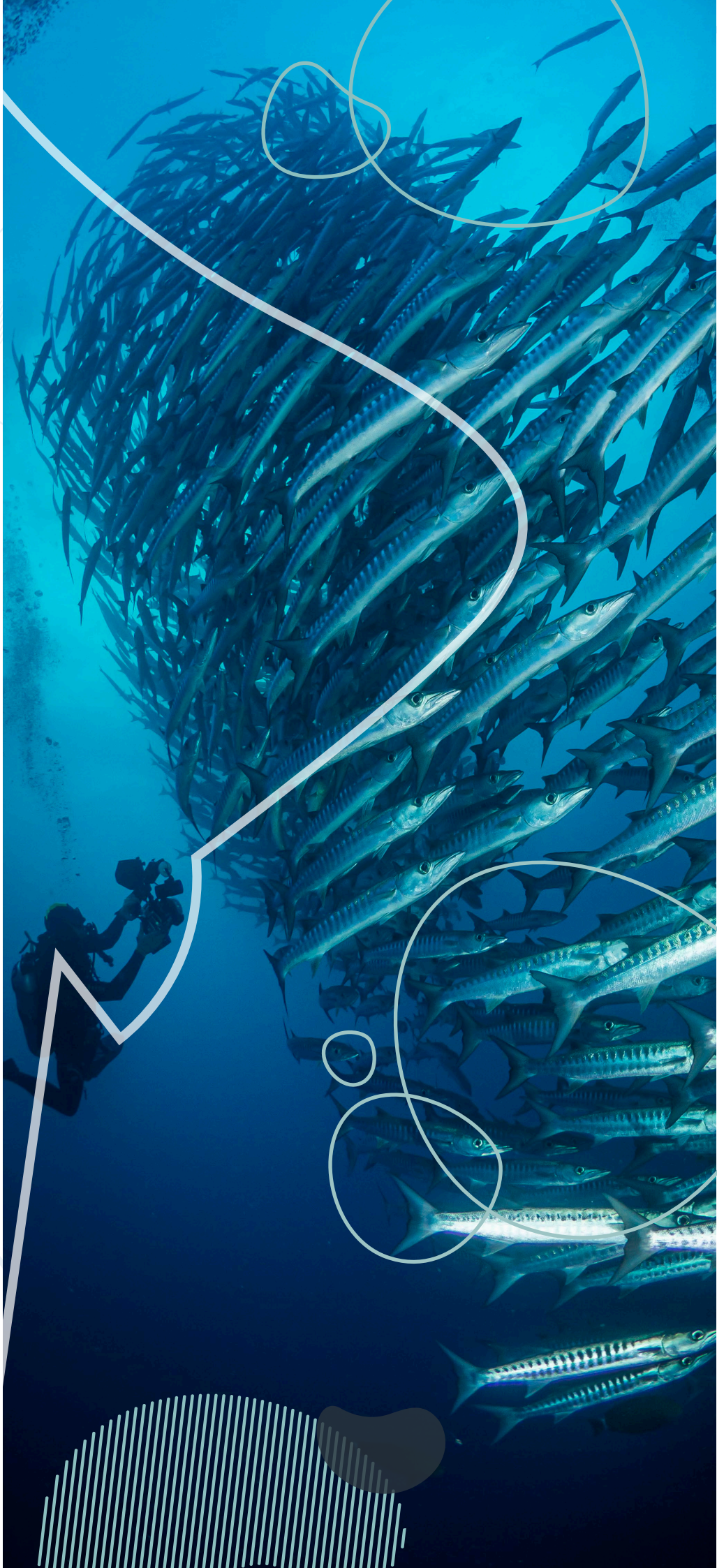



LA PERFECTA COMBINACIÓN DE MACRO Y PELÁGICOS

Bucear en el entorno de las islas de Sipadan y Mabul es una experiencia increíble. Mientras Sipadan ofrece un buceo de pelágicos, grandes especies marinas y tortugas, Mabul presenta un maravilloso mundo de pequeñas y curiosas criaturas. Alejadas de tifones y monzones, la temporada de buceo en las islas es de todo el año. Las aguas, especialmente las de Sipadan, alcanzan los 60 m. de visibilidad y rara vez están por debajo de los 30 m. Los submarinistas comenzaron a aventurarse en estos parajes a principios de los setenta y no fue hasta 1989 cuando se inauguraron alojamientos permanentes. En este mismo año, Jacques Cousteau llegó aquí con el barco Calypso y dijo de Sipadan: "He visto otros lugares como Sipadan hace 45 años, pero ahora ya no existen. Hemos encontrado una obra de arte intacta". Estas fueron sus proféticas palabras.

La isla de Sipadan (Pulau Sipadan, que significa Isla Fronteriza) es sin lugar a dudas, por su diversidad y abundancia de vida marina, uno de los grandes destinos de buceo de todo el planeta y, de hecho, está catalogado como uno de los mejores diez lugares en el mundo para bucear.





PROGRAMA DEL VIAJE

Del 14 al 23 de octubre de 2024 (10 días)

Día 1 (14 de octubre de 2024, lunes).

Salida desde España con destino Tawau en compañía aérea por determinar. Noche a bordo.

Día 2 (15 de octubre de 2024, martes).

Llegada a Tawau. Encuentro en el aeropuerto de Tawau y traslado en automóvil a Semporna (la hora de salida del barco es en cualquier momento después de las 15:30 h). El traslado partiría hacia el Celebes Explorer 9 desde el embarcadero de Semporna. Check in en el barco, briefing, tiempo libre, cena y pernocta. No hay buceo el día de embaque. El Celebes se queda en Semporna.

Día 3 - 7 (Del 16 al 20 de octubre de 2024).

Partimos hacia Sipadan desde Semporna temprano en la mañana. Estos días haremos 2 inmersiones en Sipadán y otras 2 en Mabul (desayuno / almuerzo / cena / alojamiento en Mabul). 4 inmersiones en total por día.

Día 8 (21 de octubre de 2024, lunes).

2 en Sipadán y un tercero en Kapalai o Mabul (Desayuno / almuerzo / cena / alojamiento). El crucero CE9 parte de regreso a Semporna después del buceo.

** El número de inmersiones este día depende del horario del vuelo del día siguiente.

Día 9 (22 de octubre de 2024, martes).

Check out a las 08.30 horas y traslado en barco a Semporna. Traslado en automóvil al aeropuerto de Tawau. Vuelo de regreso a España con compañía a determinar.

Día 10 (23 de octubre de 2024, miércoles).

Llegada a España. Fin del viaje.

*El itinerario se podría ver modificado en caso de que las condiciones meteorológicas no lo permitiesen o los vuelos sufriesen cambios de horarios. Tampoco se puede garantizar el avistamiento de las especies previstas. Son animales salvajes y no siempre podemos predecir con exactitud donde encontrarlos.



¿QUÉ ESTÁ INCLUIDO EN EL VIAJE?

Servicios incluidos:

- Traslado de ida y vuelta en coche desde el aeropuerto de Tawau - Semporna. Traslado en barco de ida y vuelta Semporna - Celebes Explorer 9.
- 7 noches de alojamiento en cabina doble compartida con baño privado y aire acondicionado.
- 4 inmersiones diarias y 3 el último día.
- Plomos y cinturones de plomos.
- Pensión completa: todas las comidas y bebidas (excepto las bebidas alcohólicas, enlatadas y embotelladas, que se pueden comprar a bordo).
- Tarifa de embarcadero de Semporna y permiso de buceo en Sipadan.
- Seguro de viaje y buceo.

Servicios no incluidos:

- Vuelos
- Tasas de la reserva natural de Sipadan (272 €).
- Bebidas alcohólicas, enlatadas y embotelladas.
- Gastos personales y propinas.
- Seguro de cancelación opcional (Consultar precios).
- Cualquier concepto no mencionado en "Incluido en el precio".

PRECIOS Y PAGOS

PRECIO POR PERSONA: 2.395€

* El precio del viaje combinado ha sido calculado según los tipos de cambio, tarifas de transporte, coste del carburante, tasas e impuestos aplicables en cada momento. Cualquier variación sustancial del precio de los citados elementos podrá dar lugar a la revisión del precio final del viaje.

Calendarios y métodos de pago:

- Depósito inicial de un 30% del importe total en el momento de la reserva.
- Segundo pago de un 40% del importe total 3 meses antes del inicio del viaje.
- Tercer pago. Resto, 40 días antes del inicio del viaje (incluidas las tasas aéreas)

(La cantidad aportada en concepto de "depósito inicial" como reserva de la plaza del viaje NO SERÁ REEMBOLSABLE en caso de anulación por parte del cliente por el motivo que fuere. En caso de haberse contratado seguro de cancelación o anulación, será la Compañía de Seguros la encargada de examinar y tramitar la cancelación.)

Por transferencia bancaria:

- Banco: BBVA
- Cta. cte.: IBAN ES09 0182 4091 63 0201588468
- Titular: Lluís Masuet Expeditions (Tax Digital 2004, S.L.)
- Concepto: SI-0224 "NOMBRE" "APELLIDO"

Condiciones generales de cancelación:

Las condiciones de cancelación se aplicarán en función de la fecha en la que se realiza la anulación con respecto a la fecha de salida.

- 12 meses antes de la salida. Gastos del 10% del precio total del viaje + importe de penalización establecido por la compañía aérea del billete de avión si se hubiera emitido.
- De 12 a 6 meses antes de la salida. 50% del precio total del viaje + importe de penalización establecido por la compañía aérea del billete de avión si se hubiera emitido.
- De 6 a 2 meses antes de la salida. 75% del precio total del viaje + importe de penalización establecido por la compañía aérea del billete de avión si se hubiera emitido.
- Menos de 60 días antes de la salida. 100% del precio total del viaje.

Seguros:

Con el viaje está incluido un seguro de viaje, asistencia, buceo (incluyendo cámara hiperbárica) y deportes acuáticos. Las pólizas de los seguros están suscritas con Dive&Travel Solutions, S.L.U. En ningún caso, Lluís Masuet Expeditions (Tax Digital 2004, S.L.) será el responsable de intermediar con la aseguradora en caso de siniestro.



¿DÓNDE VAS A BUCEAR DURANTE EL VIAJE?

En las próximas páginas descubrirás algunos de los puntos de buceo en los que bucearás durante el viaje. Algunos de ellos están en las listas de las mejores inmersiones del mundo. Durante este viaje bucaremos en las islas de Sipadan, Mabul y Kapalai.

EL BUCEO EN SIPADAN

Con más de 200 especies de peces y 70 géneros de corales, la vida marina en Pulau Sipadan es equiparable a la de la Gran Barrera de Australia en cuanto a diversidad de especies. Las grandes zonas de corales rocosos inmaculados se alternan con corales blandos, anémonas y esponjas. Las barreras están adornadas con esponjas, abanicos de mar, corales negros, nudibranchios y corales blandos *Dendrophyllia*. Crinoideos de colores nadan en las corrientes. Las aguas están plagadas de tortugas de varias especies, bancos inquisitivos de fusileros, escuelas de barracudas en formación circular, peces murciélago, salmonetes y peces loro bumphead de cabeza gibosa mientras los grandes pelágicos como los tiburones martillo, atunes, tiburones de arrecife, rayas águila y mantarrayas patrullan las profundidades.

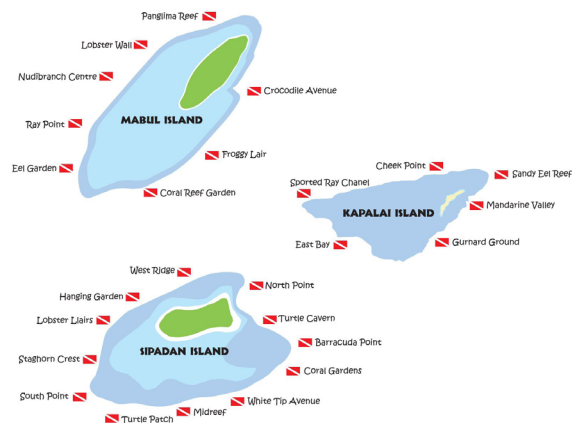



TURTLE CAVERN

La famosa caverna de las tortugas posee un halo romántico por considerarse el lugar donde las tortugas acuden a morir. En realidad, se pierden en los oscuros pasillos interconectados y se ahogan. Las cavernas se formaron como resultado de la erosión durante la última edad de hielo, cuando los niveles del mar oscilaban en torno a los 100 m. La entrada principal, una gran caverna de arena a 18 m., desciende hasta 21 m. En la parte posterior de esta caverna existe un túnel que lleva a una más pequeña y que, a su vez, se comunica con otras que se elevan a no menos de 4 m. de la superficie. Estas cavernas oscuras también albergan bancos de peces linterna, así como gambas y cangrejos que se han adaptado a las condiciones de poca luz. Esta inmersión avanzada exige un dominio total del submarinismo y un guía, ya que uno puede perderse fácilmente.

CORAL GARDENS

Esta es una inmersión poco profunda (máximo 23 m.), por encima de la cresta de la cara norte del monte marino. Aquí enormes campos de corales alternan con peces, incluidos los peces loro de cabeza gibosa. Es posible avistar mantarrayas, tortugas y tiburones de arrecife. Se trata de un paraíso para los fotógrafos subacuáticos.



BARRACUDA POINT

En palabras de un célebre buceador: “Aquí se encuentra un mundo de belleza, alejado de lo común. En ocasiones, la experiencia es superior al sueño y aquí se da uno de esos momentos. Flotando en medio del universo y no querer salir nunca de él”. Descendiendo por la pared suavemente hasta 30 m. encontramos escuelas de pequeños peces (mariposa, cirujanos) y una gran cantidad y tamaños de coral negro. Las tortugas nadan junto a los buceadores buscando su compañía. En la parte alta del arrecife grupos de tiburones de puntas blancas descansan sobre la arena. En el azul avistamos tiburones grises de arrecife, escuelas de jureles, napoleones y atunes gigantes. Los famosos bancos de barracudas los veremos habitualmente cerca de la superficie. Se cuentan por cientos o miles, moviéndose tranquilamente en perfecto sincronismo en una perfecta espiral.



SOUTH POINT, STAGHORN CREST

El extremo sur del arrecife es similar a Barracuda Point. Las corrientes pueden ser fuertes y cambiar de dirección. Es habitual ver grandes bancos de peces, mantarrayas, rayas águila, tortugas y tiburones. Las langostas se ocultan en las grietas. South Point tiene fama por sus fantásticas formaciones de coral y por el avistamiento de pelágicos como mantarrayas y tiburones martillo al amanecer. Staghorn Crest es un maravilloso jardín de coral.

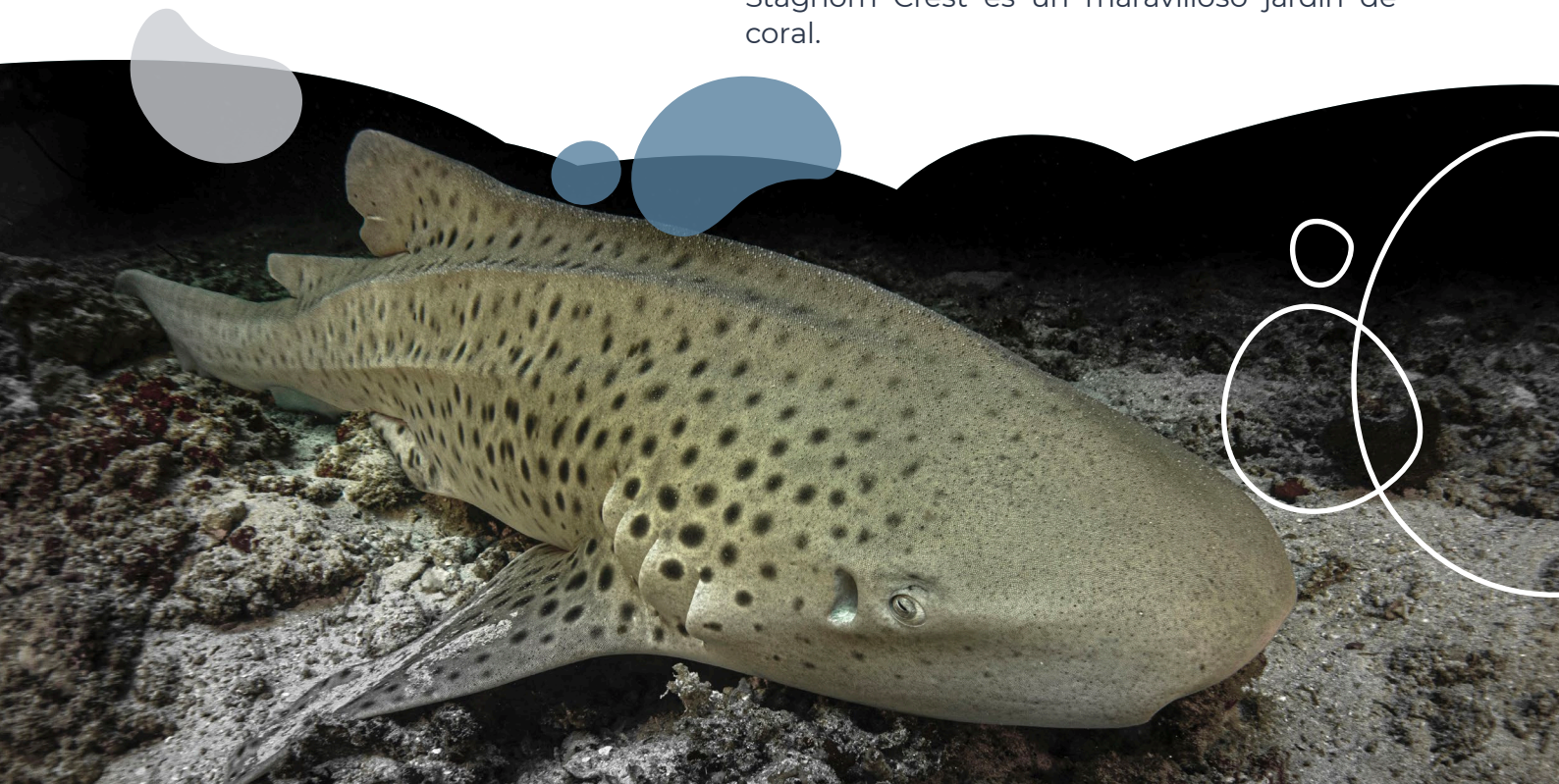

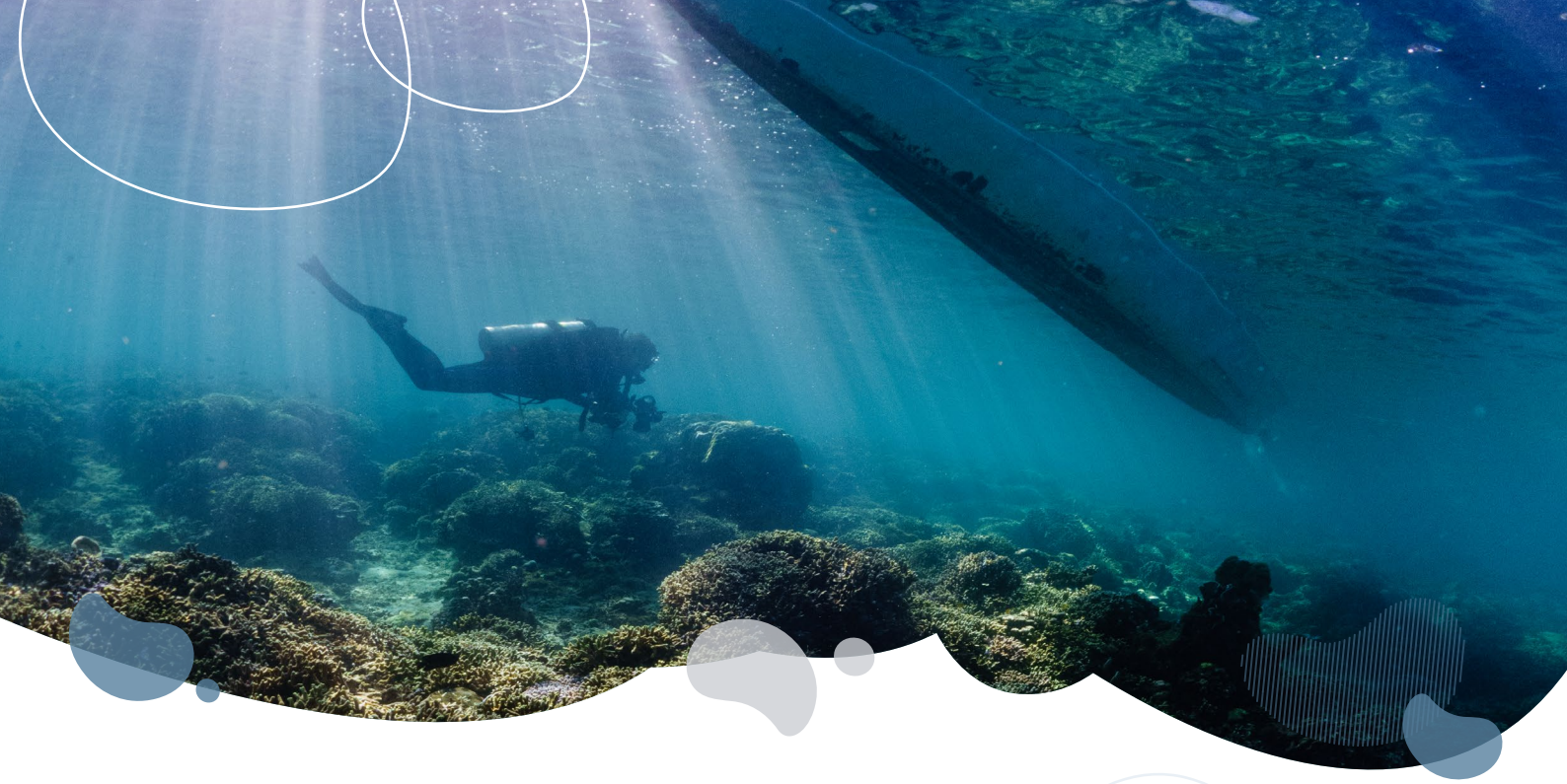

HANGING GARDENS, WEST RIDGE Y NORTH POINT

La cara oeste, hasta North Point, presenta una cima poco profunda cubierta de corales y anémonas llenos de peces asociados. Sobre la caída, la barrera presenta abundantes salientes que contienen corales Tubastrea y Dendrophyllia, abanicos de mar, corales negros y esponjas barril: de ahí el nombre de “jardines colgantes”, una de las más hermosas inmersiones de Sipadan. Los nudibranquios, los gusanos planos y los crinoideos también abundan.



WHITETIP AVENUE, MID REEF Y TURTLE PATCH

El centro de la cara este posee una colorida cima de arrecife, rica en corales rocosos y blandos y en peces de arrecife de colores vibrantes, además de tridacnas gigantes y tortugas. Más abajo, en la barrera, en aguas más profundas, hay enormes abanicos de mar, grandes esponjas barril, corales ramificados blandos y corales negros. Whitetip Avenue se caracteriza por la proliferación de tiburones, mantarrayas y tortugas. En Mid Reef nos encontraremos con las mejores formaciones de coral negro de todo Sipadan. Las tortugas se reúnen en Turtle Patch, más al sur.

EL BUCEO EN MABUL

A poca distancia de la isla de Mabul, todas las inmersiones se caracterizan por el hecho de que a cada momento nos encontraremos con alguna extraña criatura marina que no dejará de sorprendernos.

El mundo submarino de Mabul es totalmente distinto al de Sipadan. Mabul está reconocido como uno de los mejores sitios de muck diving del mundo y uno de los destinos más ricos y diversos en cuanto a vida marina exótica, inusual y de pequeño tamaño. Tiene un perfil de arrecife poco profundo y con fondos de arena donde habitan todo tipo de criaturas para la fotografía macro debido a sus aguas ricas en nutrientes: la sepia flamboyant, el pulpo de anillos azules, el pulpo mimo, el pez pipa fantasma, caballitos de mar, gobios, peces rana, morenas, anguilas, gran cantidad de nudibranquios, toda una variedad de especies de peces escorpión, etc. De ahí que Mabul se distinga por ser un lugar mágico para el buceo.

Los puntos de buceo más reconocidos son: Paradise 1 & 2, Eel Garden, Panglima Reef, Lobster Wall, Nudibranch Center, Crocodile Avenue, Froggy Lair y Coral Reef Garden..





EL BUCEO EN KAPALAI

Kapalai se encuentra al este de Mabul, a unos 10 minutos. Al igual que Mabul, es un lugar excelente para la fotografía macro y abundan las especies raras, como el pez mandarín, pez piedra, pez hoja, pez león, pez pipa, pez sapo, sepias y más.

MID REEF

Inmersión favorita de los dive masters por la profusión de criaturas que pueden verse y que nos enseñarán con detalle. Destacan el cangrejo araña cónico (*Xenocarcinus conicus*) y una gran cantidad de camarones abeja, pequeños gobios, bocones perlados, nudibranchios de muchas especies, peces payaso ... También nos sorprenderemos por las numerosas tortugas que se avistan en esta inmersión. En las esponjas descubriremos peces rana de color rosa.

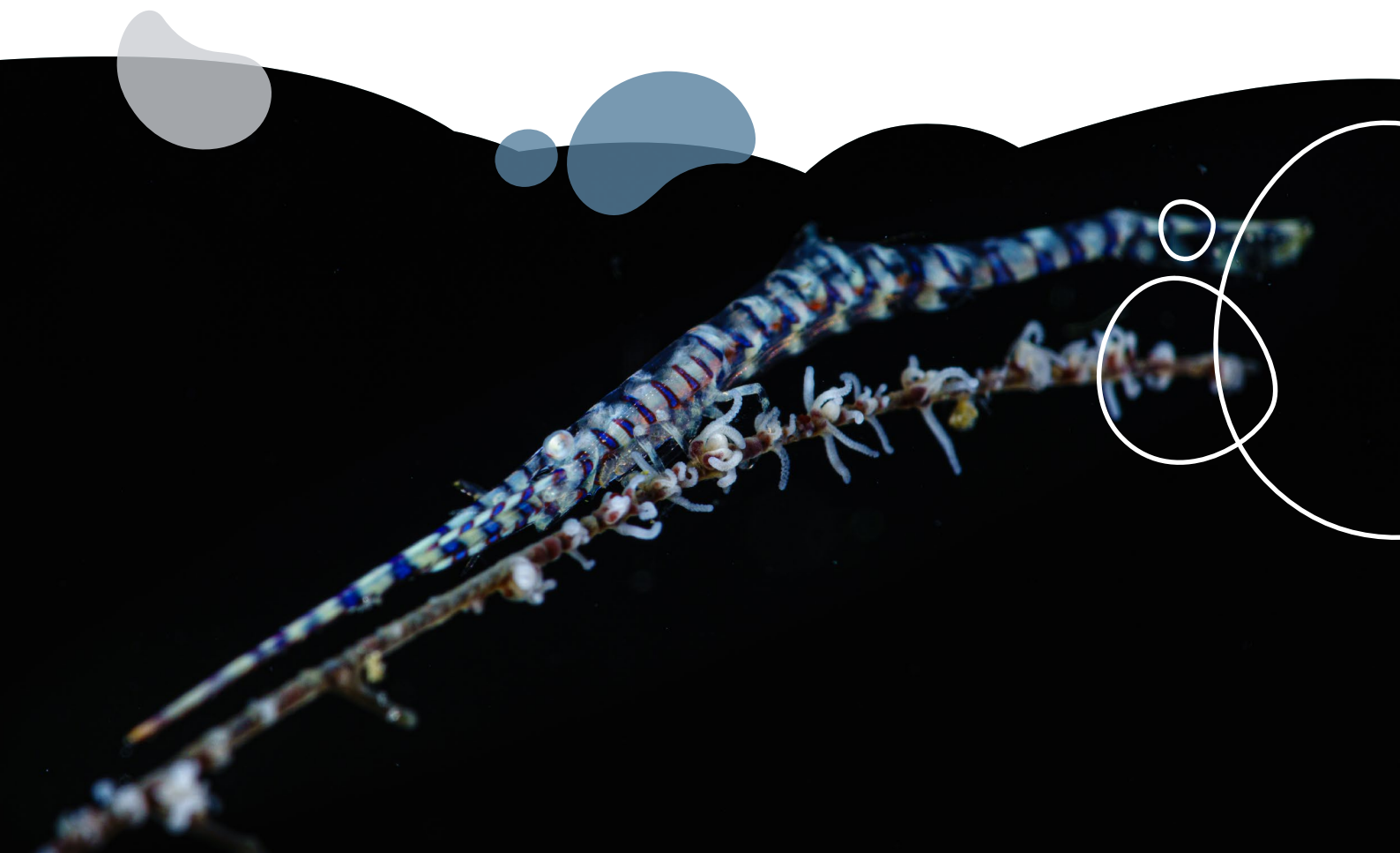

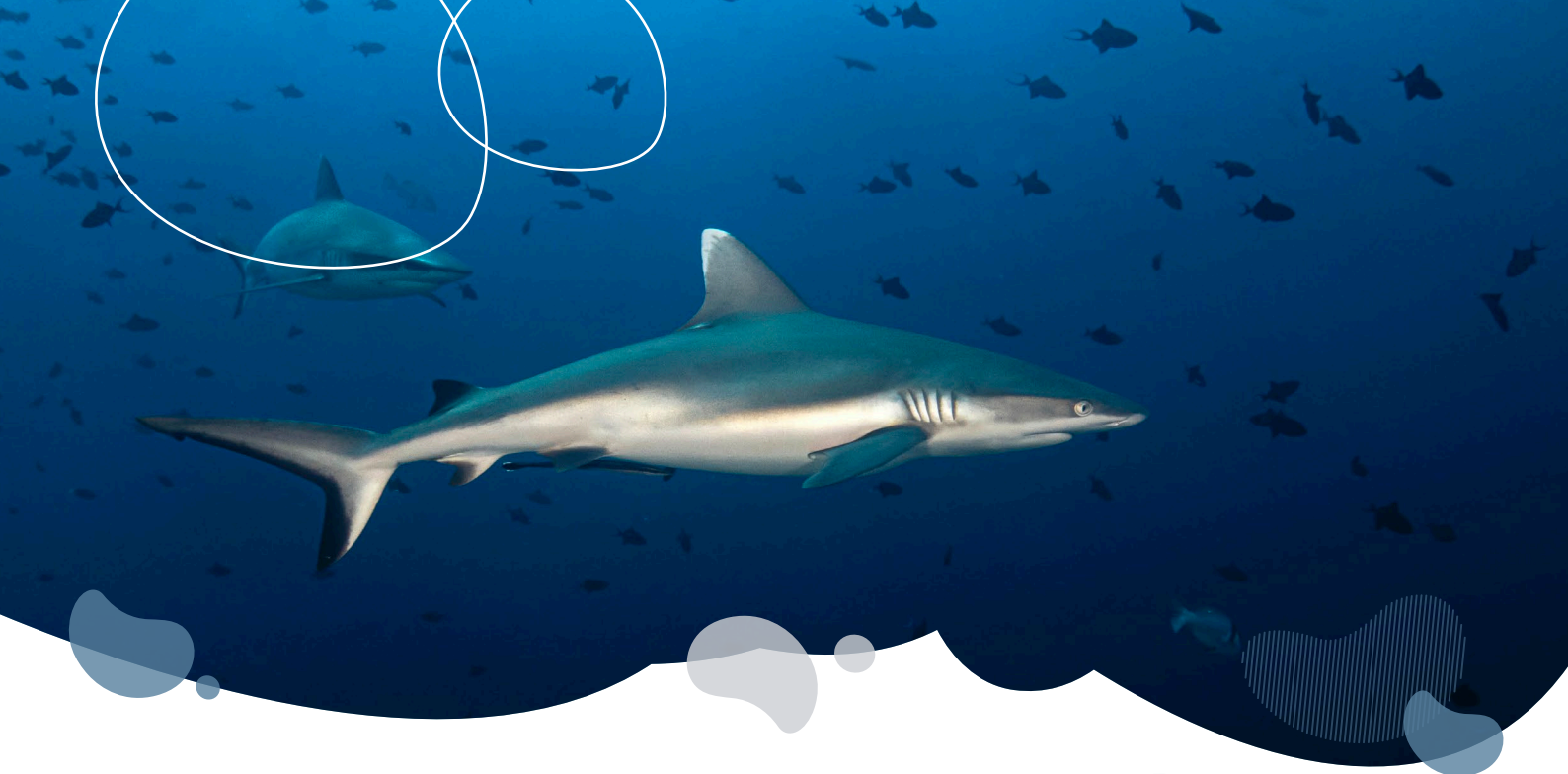

RECEPT 1

Se trata de un buceo clásico de Kapalai para ver criaturas curiosas en el fondo arenoso: gusanos planos, peces pipa fantasma, corales látigo, nudibranquios de todo tipo, peces hoja, morenas cinta azules, camarones mantis, etc., etc. En la parte superior del pequeño arrecife destacan los cangrejos orangután, pequeñas sepias que se esconden en los corales y multitud de tortugas.

KAPALAI JETTY & HOUSE REEF

La inmersión del jetty de Kapalai se abre en ángulo recto y con una suave pendiente. Se trata quizás del buceo más famoso en esta área. Podemos ir hacia la derecha o hacia la izquierda y ver en el fondo los restos de un barco hundido. Se trata de un viejo barco de pesca de madera en cuyo casco existen especies muy interesantes, como peces rana, gran cantidad de morenas, camarones mantis, etc. También observamos corales duros y blandos, esponjas, tunicados e hidrozoos que sirven de cobijo a multitud de criaturas, como el pez pipa fantasma. Son habituales asimismo las langostas en los crinoideos, gran cantidad de cangrejos de todas las formas y tamaños así como

camarones. Se dan cita aquí también una serie de criaturas exóticas como la sepia flamboyant y el increíble pulpo de anillos azules. Se trata de uno de los más famosos puntos de buceo para macro.

MANDARIN VALLEY

En el mismo jetty encontramos esta pequeña área donde se hallan multitud de especies: peces ángel, peces pipa fantasma, peces escorpión, carángidos y tortugas. Existe también una colonia de pequeños peces mandarín que pueden verse especialmente por la noche realizando su ritual de cortejo.



EL BARCO M/V CELEBES EXPLORER 9

El M/V Celebes Explorer 9 es el único vida a bordo que opera en la isla de Sipadan. Tiene todos los permisos para llevar hasta 10 buceadores a algunos de los lugares de buceo más espectaculares de esta zona. A pesar de tener 8 cabinas dobles y capacidad para 16 buceadores, el barco sólo lleva a un máximo de 10 personas a bordo, debido a las limitaciones impuestas por el parque marino de Sipadán. Lo cual hace que contemos con mucho espacio a bordo. Hay que tener en cuenta que este crucero ofrece muchas más inmersiones en Sipadan que los centros de buceo de las islas vecinas de Mabul, Kapalai y Mataking debido a la asignación de permisos.

Empezó a navegar el 26 de Octubre de 2019 reemplazando al anterior Celebes Explorer que había estado operando en Sipadan durante muchos años. Con respecto a éste, el M/V Celebes Explorer 9 ha mejorado mucho en cuanto a espacio y alojamiento en los camarotes.

El M/V Celebes Explorer 9 tiene 35 m. de eslora y mucho espacio a bordo. Posee un salón comedor con aire acondicionado en la cubierta principal. Hay también una sala audiovisual separada con TV y sistema de música. Una tercera sala de relax en la cubierta superior sirve para descansar o tomar algo. Los espacios al aire libre incluyen una zona sombreada y con muebles en popa de la cubierta principal. Subiendo la escalera de caracol se sube a otra cubierta donde se puede tomar el sol en las tumbonas o disfrutar de una bebida.

Camarotes. Posee 2 camarotes en la cubierta principal con grandes ventanas con vistas al mar y 6 camarotes con ojos de buey en la cubierta inferior. Todos poseen baño privado, aire acondicionado y espacio para almacenamiento.

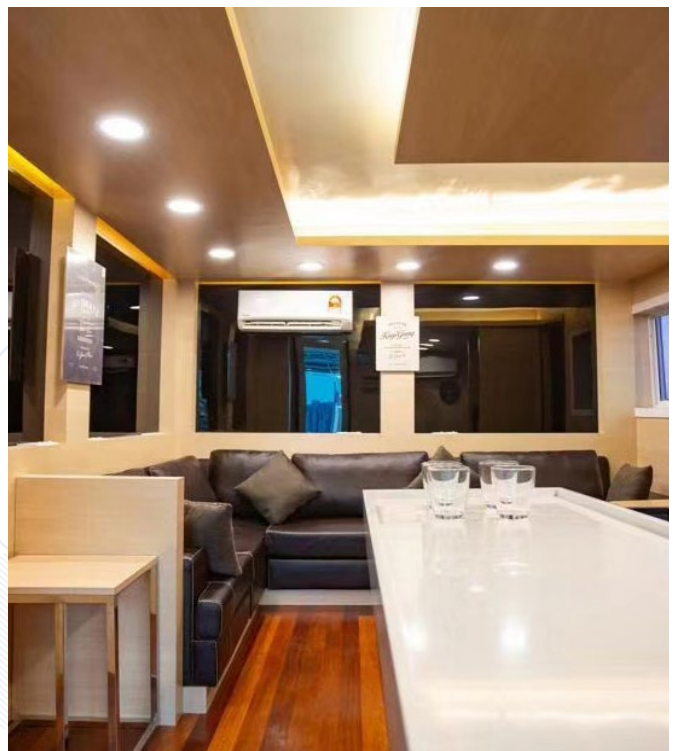



ESPECIFICACIONES:

- 8 cabinas con baño privado y aire acondicionado regulable.
- Cómodo salón con sofá, TV, sistema de audio y mini bar.
- Deliciosas comidas buffet.
- Amplia terraza para relajarse.
- Centro de buceo con conveniencia de duchas calientes y frías y almacenamiento de equipos. Velocidad de crucero de ... 8-10 nudos.
- Longitud total de 29 metros.
- Viga de 7,2 metros.
- Calado de 2 metros.
- Alquiler de equipo de buceo disponible con reserva previa.





¿Y ADEMÁS DE BUCEAR?

Malasia es uno de esos destinos que no podemos dejar de visitar en tierra por todo lo que tiene par ofrecer. Te proponemos una extensión opcional que pondrá a tu viaje la “guinda del pastel”.

Adéntrate en la jungla de Borneo y disfruta de una experiencia única rodeado de naturaleza, los orangutanes de Borneo, infinidad de aves exóticas y mucho más! Descubre en las siguientes páginas en qué consiste esta extensión.

PROGRAMA EXTENSIÓN BORNEO

Día 1:

Recogida en el aeropuerto de Sandakan. Traslado en automóvil a Sepilok Nature Resort y check in. Alojamiento en Sepilok Nature Resort. (Todas las comidas en Sepilok Nature Resort están a cargo del huésped y los gastos)

Día 2:

Check out y recogida en Sepilok Nature Resort. Visita al Centro de Rehabilitación Sepilok Orang Utan y el Centro de Conservación Sun Bear. Nos trasladaremos en coche a Kinabatangan Riverside Lodge en Sukau y Check in. Crucero por el río por la tarde. Pernocte.

(Comidas: Almuerzo / Cena)

Día 3:

Crucero por la mañana OX Bow Lake / visita a la cueva Gomantong / Crucero por el río por la tarde / Noche.

(Comidas: Desayuno / Almuerzo / Cena)

Día 4:

Check out / traslado terrestre de regreso al aeropuerto de Sandakan. Vuelo de regreso a partir de las 2 PM.

(Comidas: Desayuno / Almuerzo)

**Si preferies hacer la extensión por Borneo, antes del crucero de buceo, consúltanos.*

SEPILOK NATURE RESORT

Escondidos entre un verdadero tesoro de plantas tropicales, enormes árboles y espectaculares orquídeas en flor, los pintorescos bungalows del Sepilok Nature Resort se encuentran a poca distancia a pie de la mundialmente famosa Reserva Forestal Kabili-Sepilok, hogar de los últimos orangutanes salvajes del norte de Borneo. Combinando un rico estilo tradicional con el lujo contemporáneo, Sepilok Nature Resort es el punto de partida ideal para la mayoría de los otros destinos de vida silvestre en Sabah, como el río Kinabatangan, rico en fauna, y el área circundante de Sukau. Sepilok Nature Resort también ofrece el escenario perfecto para relajarse después de un largo viaje en avión, o de unas vacaciones de buceo en Sipadán.

Para disfrutar plenamente los pausados ritmos del bosque, lo mejor que se puede hacer es quedarse al menos unos días en Sepilok Nature Resort, un complejo bellísimo que bordea el área protegida (No es raro tener orangutanes o pitones deambulando entre los chalés), y perfectamente integrado con el bosque circundante. Ubicados en un área privada espectacularmente ajardinada de césped bien cuidado y colinas ondulantes, los chalets totalmente climatizados (y muy cómodos) cuentan con hermosas terrazas con vista al lago o a la jungla y baños privados con agua caliente.

El jardín circundante, que tomaría medio día para explorar, ofrece una increíble variedad de plantas y pastos tropicales y una colección de

más de ciento cincuenta especies diferentes de orquídeas asiáticas. La recepción, el mostrador de información turística y el restaurante están integrados en el edificio principal del complejo construido con un encantador interior de madera tradicional, con vistas a la cortina verde brillante de las copas de los bosques tropicales de las tierras bajas con algunas formaciones que alcanzan casi 40 metros de altura. Una vista del hermoso lago natural en el corazón del complejo es un espectáculo que no debe perderse. Los huéspedes pueden disfrutar de suntuosas comidas con una fusión de cocina local y occidental servidas en el edificio central bajo terrazas cubiertas en un entorno sereno con vista al lago y la selva tropical virgen.

Hay el Centro de Rehabilitación de Orangutanes donde los orangutanes están siendo ayudados, y donde se está llevando a cabo un programa de cría de rinocerontes de Sumatra. La Reserva Forestal de Sepilok, están a solo unos minutos a pie. La mayor atracción que uno podría hacer mientras visita el bosque tropical de tierras bajas de Sepilok sería observar a los orangutanes. Después de haber admirado durante tanto tiempo como sea necesario la delicada gracia de los grandes simios pelirrojos con su extraordinaria destreza para trepar a los árboles y colgar enredaderas al revés, y después de haber sido debidamente conmovidos se recomienda a los visitantes quedarse un poco más en el bosque y dar un paseo tranquilo por el sendero bien señalizado en compañía de un biólogo y guía del Centro de rehabilitación.



BORNEAN SUN BEAR CONSERVATION CENTRE & SEPILOK ORANG UTAN REHAB CENTRE TOUR

Conoce el oso malayo más pequeño del mundo en el Centro de Conservación del Oso Malayo de Borneo en Sepilok, junto al Centro de Rehabilitación de Orangutanes de Sepilok. El centro abrió sus puertas en 2014 y tiene como objetivo brindar atención y rehabilitación a los osos malayos rescatados al mismo tiempo que aumenta la conciencia pública sobre esta especie. Hasta la fecha, hay alrededor de 43 osos malayos ex cautivos rescatados que residen en el centro con esfuerzos continuos para devolverlos a la naturaleza cuando estén listos. El centro está equipado con instalaciones clave que incluyen una plataforma de observación, un paseo marítimo y un centro de visitantes. También está la charla educativa del oso para aquellos visitantes que quieran saber más.

Una visita al centro es imprescindible cuando se está en Sandakan, ¡Estos osos son demasiado adorables para resistirse!

Por otra parte, el Centro de Rehabilitación de Orangutanes de Sepilok (SOURC) se estableció en 1964 para rehabilitar orangutanes huérfanos. Desde entonces, ha pasado de tener solo una plataforma al aire libre a tener un área de observación al aire libre para guarderías. También se encuentra en las inmediaciones de la selva tropical de Kabili, lo que hace que el área sea adecuada para el senderismo y la observación de aves.

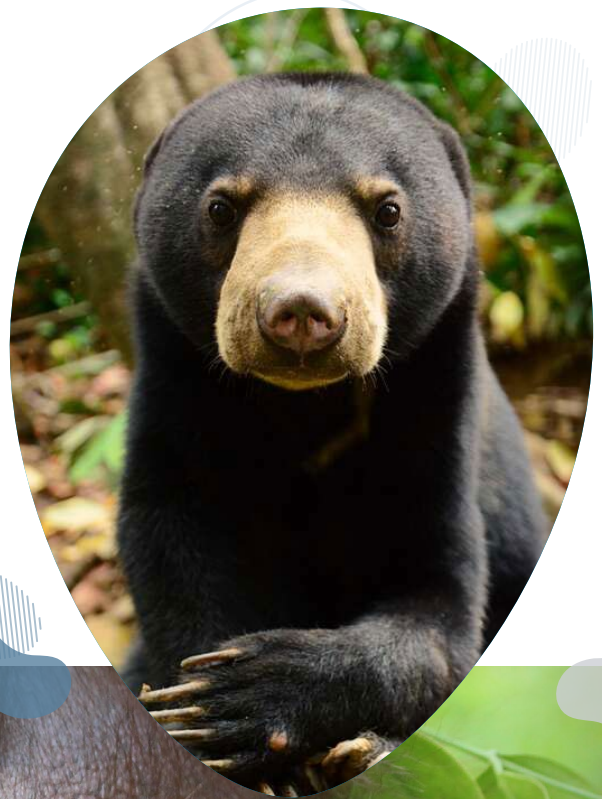

KINABATANGAN RIVERSIDE LODGE

Una base maravillosa y relajada desde la que explorar el río Kinabatangan y los senderos naturales de los alrededores, este albergue es acogedor, con un personal súper amable. Alojamiento rústico y cómodo, ubicado justo en el borde del río Kinabatangan, un área de magnífica vida silvestre y maravillosos paseos por la naturaleza.

Los bungalows del Kinabatangan Riverside Lodge están adosados y están amueblados de forma sencilla pero cómoda con detalles en madera. Todos tienen baño privado con ventiladores de techo, no hay aire acondicionado, pero la brisa del río ayuda con el calor. En la zona común principal encontrarás un restaurante Halal y un solárium frente al río. También hay una biblioteca y una sala de televisión donde puedes ver documentales sobre la vida silvestre en la región de Sabah en Borneo. La comida se prepara con ingredientes frescos se compran regularmente a la población local por un buen precio. Las sabrosas comidas se sirven en forma de buffet en el comedor.

La actividad principal aquí es explorar el río Kinabatangan, a través de caminatas guiadas por la naturaleza y deslizándose por el agua en pequeñas barcas. Los monos narigudos a menudo se pueden ver alimentándose desde la orilla del río, también se pueden ver orangutanes salvajes, elefantes pigmeos.

EXCURSIÓN OX-BOW LAKE, GOMANTONG CAVE & AFTERNOON RIVER CRUISE

Un paseo por las tranquilas aguas del lago Ox-bow nos dará la posibilidad de disfrutar de la tranquilidad de la zona, y de un montón de raras aves. Inmediatamente después de la visita al lago, haremos una visita guiada a lo largo de la jungla que nos revelará el intrincado sistema de cámaras de la cueva de Gomantong, ubicada dentro de la Reserva Forestal de Gomantong. Es la cueva de nidos de pájaro más grande de Sabah, hogar de millones de murciélagos y swiflets.

Para finalizar, por la tarde, disfruta el río más largo de Sabah, Kinabatangan, con posibilidad de ver la vida silvestre y las aves en su hábitat de selva tropical virgen. Busca algunas de las especies de primates, incluidos los monos narigudos endémicos, mientras se mueven por las copas de los árboles. El Santuario de Vida Silvestre de Kinabatangan se encuentra en los mejores lugares del sudeste asiático para observar la vida silvestre de la zona.





PRECIO DE LA EXTENSIÓN

POR PERSONA: 730€

Servicios incluidos:

- Traslado de ida y vuelta en coche desde el aeropuerto de Sandakan.
- Guía de habla inglesa
- Comidas como se indica en el programa.
- Todas las entradas de los parques nacionales
- 1 noche de alojamiento en Sepilok Nature Resort, en habitación doble compartida
- 2 noches de alojamiento en Kinabatangan Riverside Lodge (Sukau), El River Lodge es un alojamiento sencillo (doble/triple compartido) con baño privado.

Servicios no incluidos:

- Vuelos internos Tawau - Sandakan
- Comidas no indicadas en el programa
- Todas las bebidas.
- Gastos personales y propinas.
- Cualquier concepto no mencionado en "Incluido en el precio".

** Para las excursiones sugerimos traer: ropa ligera, pantalones largos, zapatos de trekking, impermeable, artículos de aseo personal, toalla, chaqueta ligera, repelente de insectos y linterna.*

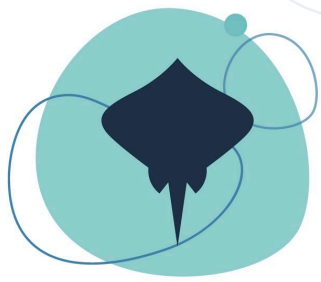

Lluís Masuet
EXPEDITIONS

MÁS INFORMACIÓN Y RESERVAS:



+34 699 922 929



expeditions@lluismasuet.com



@lluismasuet_expeditions