

PAPUA NUEVA GUINEA

EXPEDICIÓN AL MAR DE BISMARCK

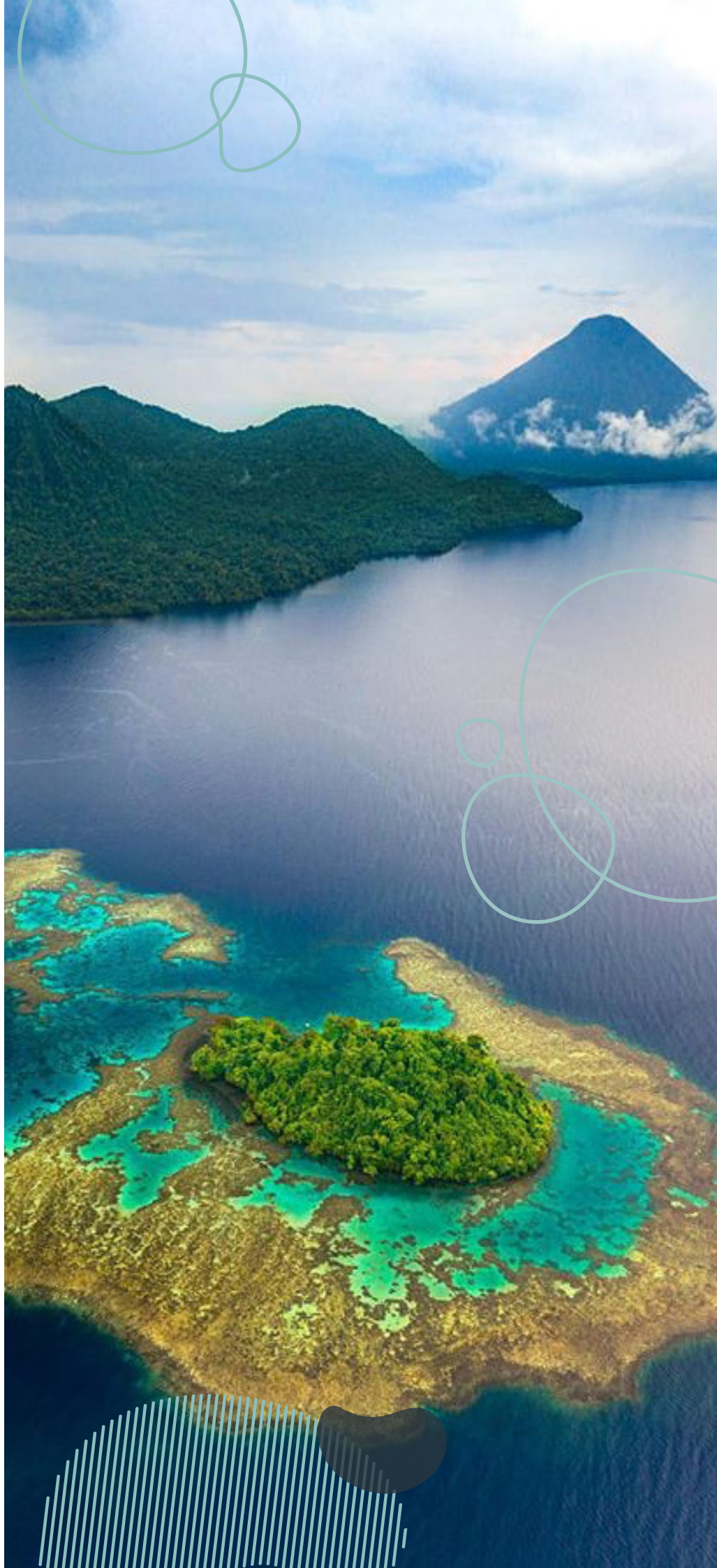

Viaje organizado por Luís Masuet
Expeditions (Tax Digital 2004, S.L.)
C.I.F. B-63300875, agencia de viajes
registrada en la Generalitat de Catalunya.





UN MÁGICO MUNDO SUBMARINO POR DESCUBRIR

EXPEDICIÓN AL MAR DE BISMARCK

Esta expedición de tan sólo 12 buceadores, a bordo del M/V FeBrina, está pensada para sumergirse en algunos de los arrecifes más bellos del *Mar de Bismarck*, en donde destaca una abundante vida marina entre espectaculares paisajes submarinos de formación volcánica.

Papúa Nueva Guinea está situada en el famoso *Triángulo de Coral*, centro de biodiversidad marina, que tiene la mayor profusión de peces tropicales y corales del mundo.

Este itinerario exclusivo por el *Mar de Bismarck* se centra en las increíbles zonas de buceo de *Kimbe Bay*, *Witu Islands* y *Fathers Reefs*. En ellas, los coloridos corales son el hogar de una enorme variedad de peces, crustáceos e invertebrados. Muchos arrecifes albergan bancos de barracudas, atunes, jureles y distintas especies de tiburones. Ocasionalmente se producen avistamientos de orcas, ballenas piloto y tiburones ballena.





PROGRAMA DEL VIAJE

Del 2 al 14 de septiembre de 2024

DÍA 1 (2 de septiembre, lunes de 2024)

Salida desde Madrid o Barcelona con compañía aérea Qatar Airways con destino Port Moresby (POM). Horario a determinar. Llegada a Doha. Enlace con vuelo destino Singapur. Noche a bordo.

DÍA 2 (3 de septiembre, martes de 2024)

Llegada a Singapur. Enlace con vuelo destino Port Moresby. Noche a bordo.

DÍA 3 (4 de septiembre, miércoles de 2024)

Llegada al aeropuerto de Port Moresby. Trámites de aduana y entrada en Papúa Nueva Guinea, recogida de equipaje. Facturación en compañía aérea Air Niugini o PNG Air para tomar vuelo con destino al aeropuerto de Hoskins (HKN), en Nueva Bretaña del Oeste. Recepción y traslado en autobús del Walindi Resort hasta al barco M/V FeBrina (unos 50 minutos), situado en el muelle de Walindi. Embarque, presentación de la tripulación y alojamiento en camarote escogido en régimen de pensión completa.

DÍA 4 a 10 (del 5 a 11 de septiembre de 2024)

Días dedicados a bucear en las zonas de la *Bahía de Kimbe*, las *Islas Witu* y los *arrecifes Fathers*. Se realizan 4 inmersiones diarias.

DÍA 11 (12 de septiembre, jueves de 2024)

Último día de buceo con 2 inmersiones antes de las 12 del mediodía. Comida y regreso a puerto por la tarde. Opción de visitar el complejo *Walindi Plantation Resort* o, alternativamente, realizar un recorrido turístico por la zona. Cena de despedida con la tripulación en el *Walindi Resort* (incluido en el coste del viaje).

DÍA 12 (13 de septiembre, viernes de 2024)

Desayuno, check out y desembarco sobre las 9 de la mañana. Traslado al aeropuerto de Hoskins (50 minutos) para tomar vuelo de compañía aérea Air Niugini o PNG Air con destino al aeropuerto de Port Moresby. Llegada a Port Moresby, recogida de maletas y facturación en Qatar Airways. Vuelo con destino Madrid o Barcelona (escalas en Manila y Doha). Llegada al aeropuerto de Manila y enlace con vuelo destino Doha. Noche a bordo.

DÍA 13 (14 de septiembre, sábado de 2024)

Llegada a Doha y enlace con vuelo destino España. Llegada al aeropuerto de Madrid o Barcelona. Fin de los servicios prestados.



¿QUÉ VA INCLUIDO EN EL VIAJE?

Servicios incluidos:

- Todos los traslados y transportes descritos en el itinerario.
- 10 días / 9 noches a bordo del barco M/V FeBrina en camarote doble compartido con a/a y baño privado.
- Régimen de pensión completa a bordo. Incluye agua mineral, té, café y snacks durante el día.
- Cena último día en *Walindi Plantation Resort*.
- Artículos de aseo de cortesía.
- Servicio diario de lavandería.
- Toallas de camarote y de plataforma de buceo.
- Un promedio de 4 ó 5 inmersiones por día. El último día, 2 inmersiones por la mañana. Paquete de buceo mínimo de 30 inmersiones.
- Botellas de 12 litros con aire y plomos.
- Guías experimentados.
- Servicios adicionales a bordo como biblioteca o primeros auxilios.
- Tasa GST del 10%
- Seguro de asistencia en viaje y seguro de buceo (incluyendo cámara hiperbárica).

Servicios no incluidos:

- Vuelos internacionales Madrid o Barcelona – Port Moresby (ida y vuelta).
- Vuelo doméstico Port Moresby – Hoskins (ida y vuelta).
- Tasa medioambiental (81 €, a pagar antes del viaje).
- Hotel noche adicional durante el viaje (si fuera necesario).
- Nitrox para buceadores certificados (\$ 270 todo el crucero y \$ 10 por inmersión).
- Alquiler de equipo de buceo.
- Botella de 15 litros. (disponible bajo petición previa).
- Refrescos y bebidas alcohólicas.
- Gastos personales y propinas.
- Seguro de anulación (consultar precios, es opcional y recomendado).
- Cualquier concepto no mencionado en “Servicios incluidos”.

PRECIOS Y PAGOS

PRECIO POR PERSONA: 4.390€*

* El precio del viaje combinado ha sido calculado según los tipos de cambio, tarifas de transporte, coste del carburante, tasas e impuestos aplicables en cada momento. Cualquier variación sustancial del precio de los citados elementos podrá dar lugar a la revisión del precio final del viaje.

Calendarios y métodos de pago:

- Depósito inicial de un 30% del importe total en el momento de la reserva, 1.317€.
- Segundo pago de un 40% del importe total 3 meses antes del inicio del viaje, 1.756€.
- Tercer pago. Resto, 40 días antes del inicio del viaje.

(La cantidad aportada en concepto de "depósito inicial" como reserva de la plaza del viaje NO SERÁ REEMBOLSABLE en caso de anulación por parte del cliente por el motivo que fuere. En caso de haberse contratado seguro de cancelación o anulación, será la Compañía de Seguros la encargada de examinar y tramitar la cancelación.)

Por transferencia bancaria:

- Banco: BBVA
- Cta. cte.: IBAN ES09 0182 4091 63 0201588468
- Titular: Lluís Masuet Expeditions (Tax Digital 2004, S.L.)
- Concepto: PN-0124 "NOMBRE" "APELLIDO"

Condiciones generales de cancelación:

Las condiciones de cancelación se aplicarán en función de la fecha en la que se realiza la anulación con respecto a la fecha de salida.

- 12 meses antes de la salida. Gastos del 10% del precio total del viaje + importe de penalización establecido por la compañía aérea del billete de avión si se hubiera emitido.
- De 12 a 6 meses antes de la salida. 50% del precio total del viaje + importe de penalización establecido por la compañía aérea del billete de avión si se hubiera emitido.
- De 6 a 2 meses antes de la salida. 75% del precio total del viaje + importe de penalización establecido por la compañía aérea del billete de avión si se hubiera emitido.
- Menos de 60 días antes de la salida. 100% del precio total del viaje.

Seguros:

Con el viaje está incluido un seguro de viaje, asistencia, buceo (incluyendo cámara hiperbárica) y deportes acuáticos. Las pólizas de los seguros están suscritas con Dive&Travel Solutions, S.L.U., agencia de seguros de ARAG Interpartner Assistance España. En ningún caso, Lluís Masuet Expeditions (Tax Digital 2004, S.L.) será el responsable de intermediar con la aseguradora en caso de siniestro.

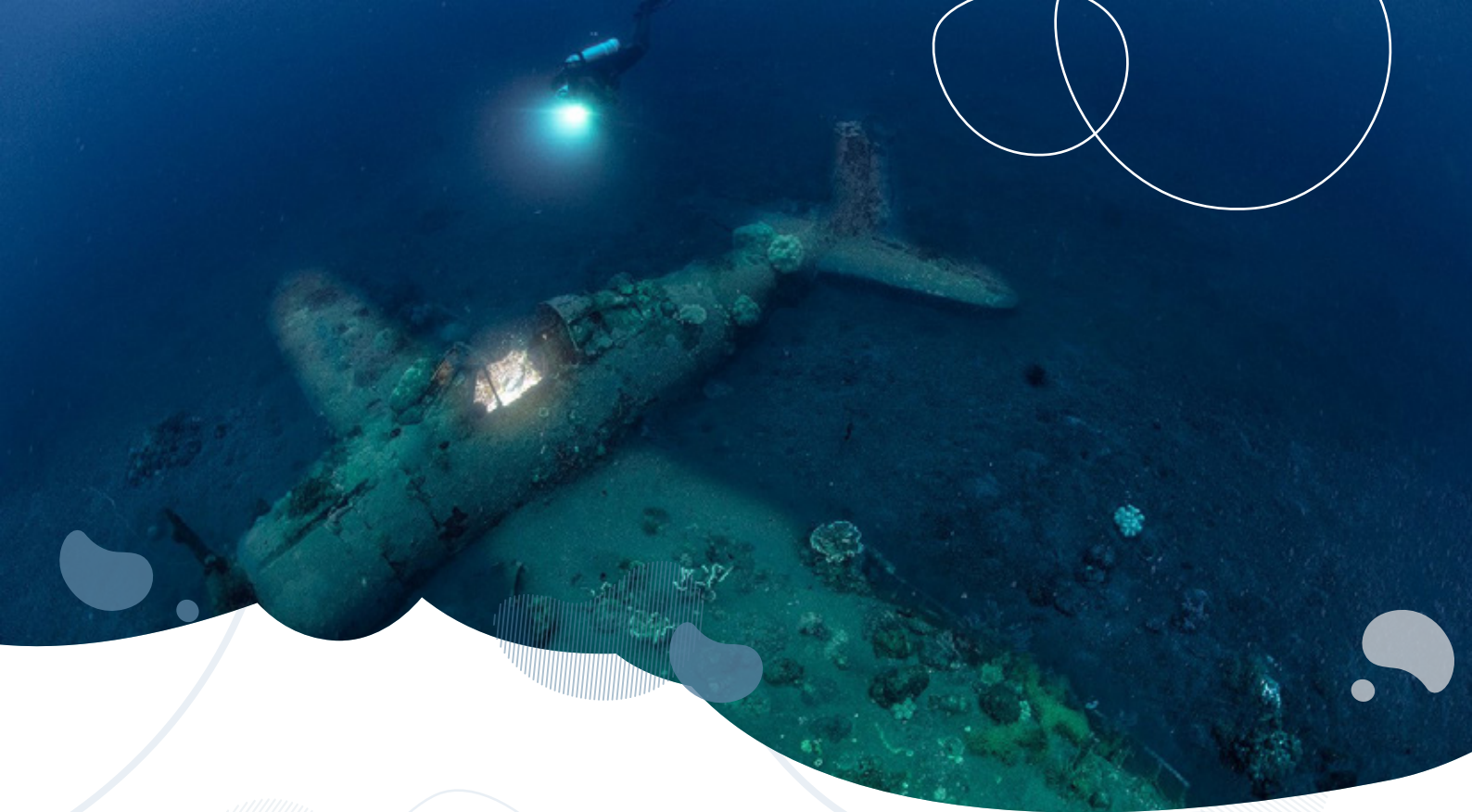

¿QUÉ VAS A DESCUBRIR EN ESTE VIAJE?

Papúa Nueva Guinea o Papua Niugini es un país soberano de Oceanía que ocupa la mitad oriental de la isla de Nueva Guinea (la isla más grande del Indopacífico y la tercera del planeta) y una numerosa cantidad de islas (unas 160) situadas alrededor de esta. La otra mitad es parte del estado de Nueva Guinea Occidental (Indonesia). Su territorio está organizado en 22 provincias y su capital y ciudad más poblada es Port Moresby. Independiente desde 1975, destacan también en su territorio las grandes islas de Nueva Bretaña, Neuevalrlanda, Bougaivinlle y un sinfín de remotos archipiélagos como el de Marshall Bennett, Lousiade, D'Entrecasteaux, Vitu, Mbuke y muchos más.

Está situado justo al sur de la línea del ecuador, al norte de Australia, al oeste de las Islas Salomón y al suroeste del océano Pacífico, en una región definida desde inicios del siglo XIX como Melanesia. Es, junto a Indonesia, el único país de Oceanía con frontera terrestre, ya que son países limítrofes.

Papúa Nueva Guinea es uno de los países con mayor diversidad cultural del mundo y en donde se han contabilizado hasta 848 idiomas distintos, de los cuales siguen hablándose 836, el 12% del total mundial. Aún quedan muchas sociedades que se siguen rigiendo por costumbres tradicionales y sigue siendo un país escasamente poblado, sólo con 7 millones de habitantes dispersos en más de 463.000 km² de montañas y bosques tropicales. Además, tiene una población ampliamente rural, ya que sólo el 18 % población está concentrada en núcleos urbanos.

Es uno de los países menos explorados, geográfica y culturalmente, y muchas especies de plantas y animales están aún sin descubrir dentro del país. Papúa está dentro de la lista de países megadiversos.

Los buceadores aventureros que lleguen hasta aquí comprenderán porqué PNG es un paraíso en el que prácticamente se bucea en soledad en el cuarto sistema arrecifal más largo del mundo en el que coexiste una variedad de más de 2.500 especies de peces y corales.

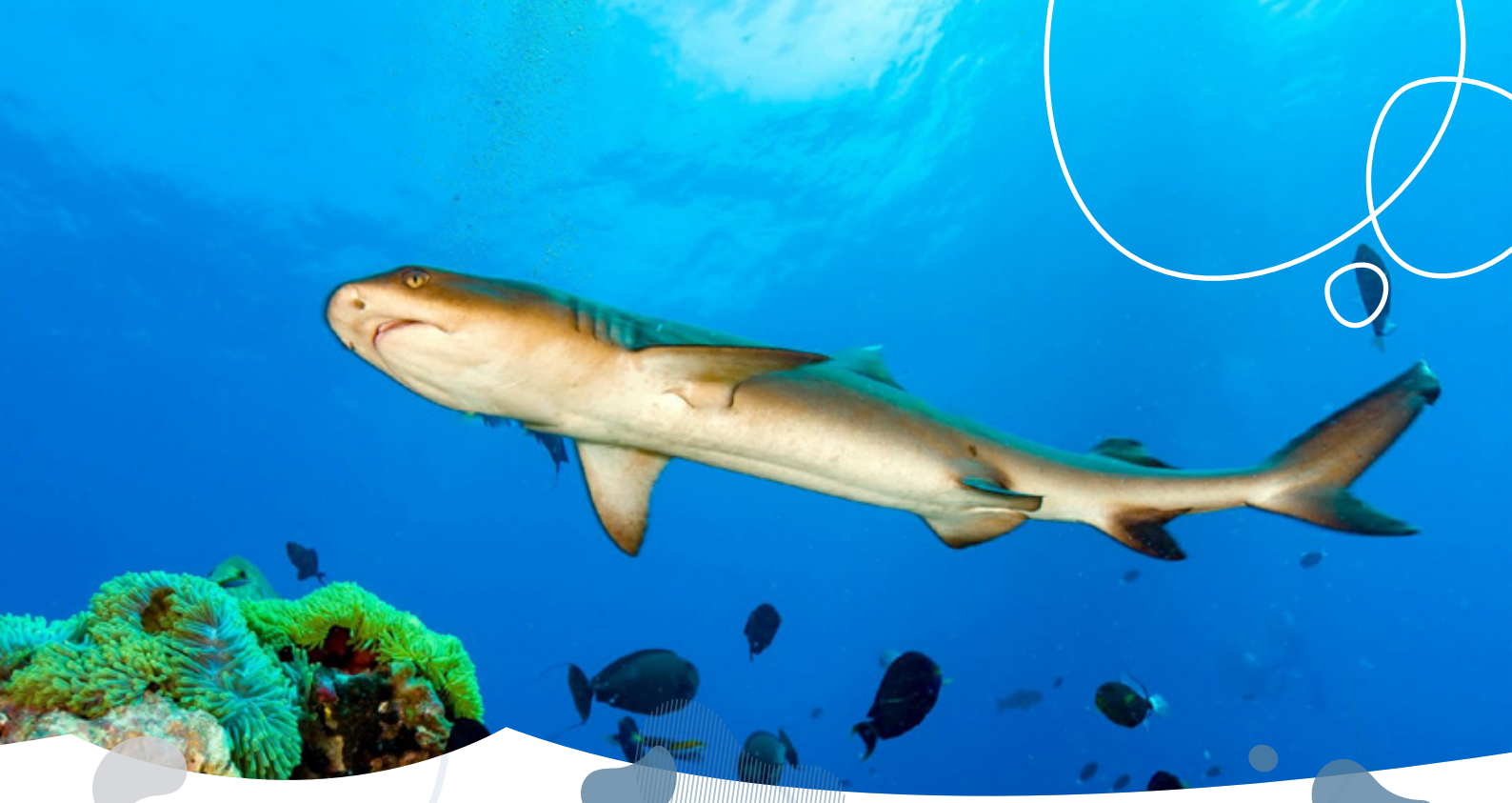

MAR DE BISMARCK

LA MECA DE LA BIODIVERSIDAD ABSOLUTA

El Mar de Bismarck es la meca de la biodiversidad. Se trata de un profuso ecosistema que ha hecho de él un destino de primer orden a nivel mundial. Nos podemos sumergir en un sinfín de puntos de inmersión, a cuál más interesante, donde la variedad de buceos (pináculos, paredes, jardines de coral, pecios, muck diving) es también otro de los grandes atractivos. Sin duda, una oportunidad única de descubrir este desconocido y mágico destino.

Este itinerario exclusivo por el mar de Bismarck se centra en las zonas de buceo de Kimbe Bay, Witu Islands y Fathers Reefs.

La gran bahía de Kimbe alberga unos preciosos arrecifes con impresionantes jardines de coral en los que podemos descubrir una gran cantidad de peces e invertebrados. Las Witu son un grupo de islas de origen volcánico situadas al noroeste de la bahía de Kimbe.

El buceo se caracteriza por una mezcla de bajos que se elevan desde aguas profundas hasta pocos metros de la superficie (como los famosos bajos de Lama) y en donde podemos admirar hermosos corales.

Los Fathers son una serie de arrecifes marinos, también de procedencia volcánica, situados a lo largo de la costa norte del este de la isla de Nueva Bretaña. La topografía submarina es sorprendente, con espectaculares paisajes submarinos, arcos y pasadizos donde bucear. Al estar situados en alta mar, estos arrecifes también atraen una gran actividad pelágica de tiburones, rayas, tortugas, bancos de barracudas y jureles, etc.



KIMBE BAY

Mundialmente reconocida, la enorme bahía de Kimbe se caracteriza por sus diferentes buceos en uno de los ecosistemas más diversos de planeta con más de 900 especies de peces y 420 de coral en 50 puntos de inmersión: pináculos sumergidos desde profundidades abisales donde veremos las especies más grandes, increíbles paredes verticales escarpadas, fabulosos jardines de coral y muck diving con los más diversos critters. Una zona que ya es leyenda para los apasionados del buceo en el mundo entero y en cuyas aguas los fotosubs más famosos han hecho fotografías sensacionales.

Sus fondos son extraordinariamente ricos en corales. Se han documentado hasta 420 especies. Esto demuestra que más de la mitad de las especies de coral existentes en el planeta se encuentran concentradas en esta zona. Además, 900 especies de tipos de peces, y el número sigue aumentando gracias a las investigaciones científicas.

En la zona norte, el buceo se centra en el arco que forma el atolón de Father's hasta la península de Gazelle, mientras que en el sur de la bahía la mayoría de los puntos de inmersión se hallan próximos a Hoskins y a la península Villaumez. Todos los lugares son aptos para todos los niveles de buceo.





INGLIS SHOAL

Alrededor de las aguas profundas de la bahía existen una serie de arrecifes aislados que forman bajos o pináculos que se formaron a raíz de picos volcánicos sumergidos y donde se han establecido los corales.

Inglis Shoal emerge desde las profundidades hasta 11 metros para alcanzar la superficie. Podemos descender hasta los 30 metros y contemplaremos una zona muy rica en vida pelágica, destacando los atunes dientes de perro, barracudas, jureles y, ocasionalmente, tiburones martillo. Son muy frecuentes los bancos de peces cirujanos y fusileros, así como los mariposas, peces payaso o peces loro.



SUSAN'S REEF

Susan's reef se extiende en dirección norte y, en su lado este, presenta una escarpada pared y, en el oeste, un jardín en pendiente con abundantes corales duros. En esta inmersión encontraremos gran cantidad de colinas de gorgonias látigo de la especie *Ellisella* y coloridos crinoideos. Además, una impresionante colección de corales duros y blandos, incluyendo grandes esponjas oreja de elefante y corales cuerno de ciervo.

En cuanto a las especies de peces, destacan los peces halcón de nariz larga (*Oxycirrhites typus*), los halcón enanos (*Cirrhichthys falco*) y los peces navaja (*Aeoliscus strigatus*). También los peces mariposas y ángeles. Para los entusiastas del macro, una de las atracciones en este punto de buceo es el caballito de mar pigmeo Denis.

RESTORF ISLAND

Las aguas alrededor de la isla de Restorf presentan una asombrosa diversidad de vida marina. Estaríamos una semana buceando aquí y aún encontraríamos especies nuevas.

Destaca también una enorme profusión de corales, gorgonias y abanicos y una gran variedad de peces de arrecife. El lado occidental del arrecife es un mosaico de masas de corales conectados entre los que se advierten esponjas barril y orejas de elefante.

THE ARCH

Al noroeste de la isla de Ningau encontramos esta inmersión que está formada por dos bajos separados por unos 100 metros, pero unidos entre sí por un cabo. El primero, lugar de amarre, es interesante para la vida pequeña; en sus paredes es posible encontrar diminutos caballitos de mar camuflados en las gorgonias y numerosos platelmintos; en la parte alta, decenas de nudibranchios que se entremezclan con peces león, anthias, mariposas, peces murciélago, carángidos y túnidos.



El segundo bajo es de una riqueza sorprendente, especialmente a 25 metros de profundidad donde se forma un gran arco coralino tapizado de gorgonias de todo tipo y color por el que se canaliza la corriente. En las paredes encontramos gorgonias, alcionarios, corales de látigo, esponjas de tubo y de barril, corales blandos de todo tipo, mientras el arrecife circundante está repleto de corales duros.





OTTO REEF

El área más interesante de este punto de buceo se halla en la terraza que hallamos a 20 metros de profundidad, donde residen gran cantidad de corales duros, ascidias de colores amarillo y púrpuras, peces mandarín, globos, meros y gambas diminutas de todo tipo.

Si miramos al azul, podemos avistar gran cantidad de pelágicos que van desde tiburones martillo y puntas plateadas, pasando por barracudas, águilas marinas y mantas.

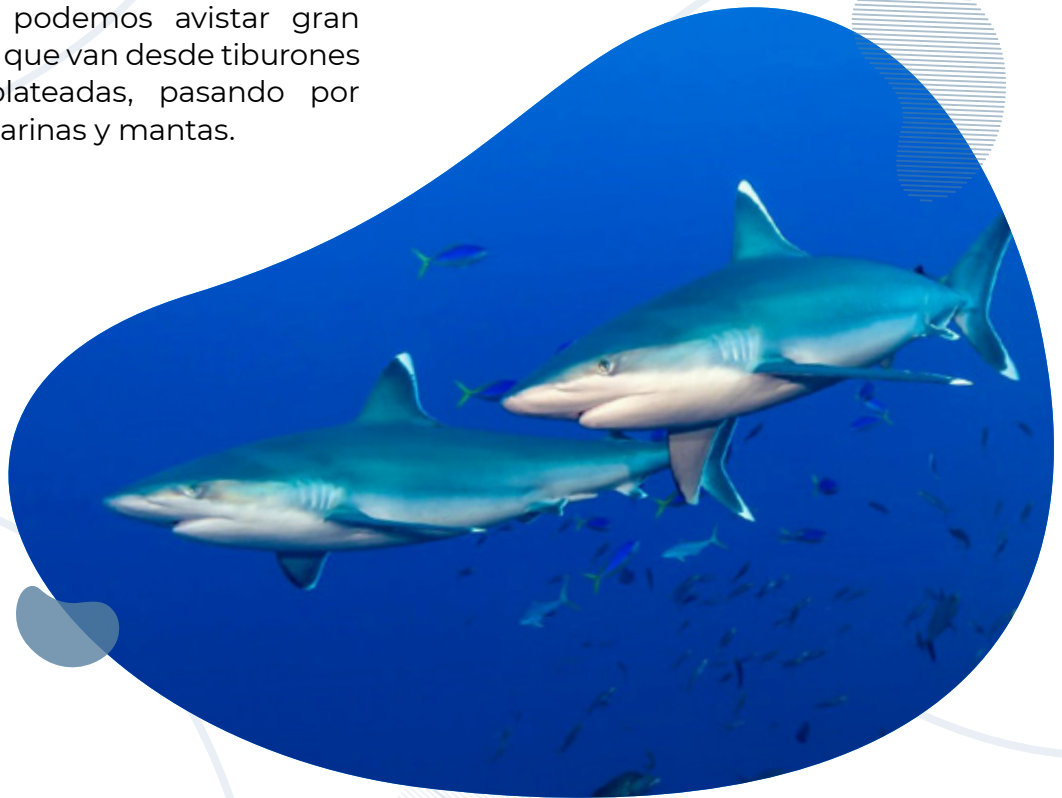

EL BARCO M/V FEBRINA

EL SUEÑO DE UN CAPITÁN, HECHO REALIDAD

El M/V FeBrina llegó a Papúa Nueva Guinea como el sueño de toda la vida del capitán Alan Raabe, junto a Max Benjamin del Walindi Plantation Resort.

Con Walindi como su puerto de origen, y bajo la administración de Alan, el M/V FeBrina se ha convertido en un hermoso barco de buceo que proporciona una experiencia única en las aguas del oeste de la isla de Nueva Bretaña y nos permite disfrutar de los espectaculares lugares de buceo del mar de Bismarck.

El M/V FeBrina fue comprado por sus actuales propietarios, Max Benjamin y Alan Raabe, en 1991. En ese momento, era un barco de pesca y buceo que operaba en Gladstone, Australia. Antes de entregar el barco desde Australia a Papúa Nueva Guinea, el barco fue totalmente renovado para atender especialmente a buceadores y fotógrafos submarinos, con muchas mejoras adicionales desde entonces.



CARACTERÍSTICAS

Hoy en día, el M/V FeBrina es una embarcación a motor de estilo tradicional muy estable y de buena navegación gracias a su construcción con casco de acero y superestructura de acero y aluminio. Posee una larguísima experiencia recorriendo los fondos de esta zona de Papúa Nueva Guinea.

Consta de 7 camarotes con aire acondicionado y baño privado para albergar a 12 buceadores. Todos se encuentran en la cubierta inferior y, en concreto, posee 2 camarotes individuales y 5 dobles (uno de ellos con cama de matrimonio).

En la cubierta principal se halla el salón comedor, la zona de relax y la plataforma de buceo, con dos compresores y membrana de nitrox. En la cubierta superior se encuentra el puesto de mando y los camarotes de la tripulación.

Teniendo en cuenta las necesidades de los fotosubs, el FeBrina fue diseñado con una mesa de cámara en la cubierta de buceo y enchufes de 110V y 220V para recargar las baterías. La gran cubierta ofrece a los buceadores un fácil acceso a las aguas. Hasta hay 3 cubiertas a bordo con mucho espacio para relajarse entre inmersiones.

Se puede disfrutar de una gran variedad de comidas, desde un desayuno continental que empieza a las 5:30 hasta una hermosa cena servida después de la inmersión nocturna. La atenta tripulación del barco siempre está a nuestra disposición para satisfacer todas las peticiones, mientras los guías de buceo son grandes conocedores de estas aguas.



ESPECIFICACIONES:

ESLORA:	25 metros
MANGA:	6 metros
CAPACIDAD:	12 buceadores.
CAMAROTES:	1 doble, 4 twin y 2 individuales.
BAÑOS:	Privado en cada camarote.
MOTORES:	2 x Cummins 250 hp.
GENERADORES:	2 x Perkins
COMPRESORES:	2 x 14 cuft.
EMBARCACIÓN AUX:	5,5 metros de fibra de vidrio.
MÉTODO DE PAGO:	Tarjeta de crédito, Euro, USD, AUD y PGK.

DISTRIBUCIÓN DE LOS ESPACIOS:





Lluís Masuet
EXPEDITIONS

MÁS INFORMACIÓN Y RESERVAS:



+34 699 922 929



expeditions@lluismasuet.com



@lluismasuet_expeditions